



Puskesmas Siwalankerto

Jl. Siwalankerto No.134 60236 8482487

dinkes.surabaya.go.id › [pkm-siwalankerto](#)

Pemerintah Kota Surabaya / Dinas Kesehatan / Puskesmas Siwalankerto

Pelayanan Rawat Inap Bersalin

No. SK : 440/SP.0004.01/436.7.2.3.58/2023

Persyaratan

1. Pendaftaran pasien melalui <https://ehealth.surabaya.go.id>

Sistem, Mekanisme dan Prosedur



Puskesmas Siwalankerto

Jl. Siwalankerto No.134 60236 8482487

dinkes.surabaya.go.id > pkm-siwalankerto

Pemerintah Kota Surabaya / Dinas Kesehatan / Puskesmas Siwalankerto

ALUR PELAYANAN

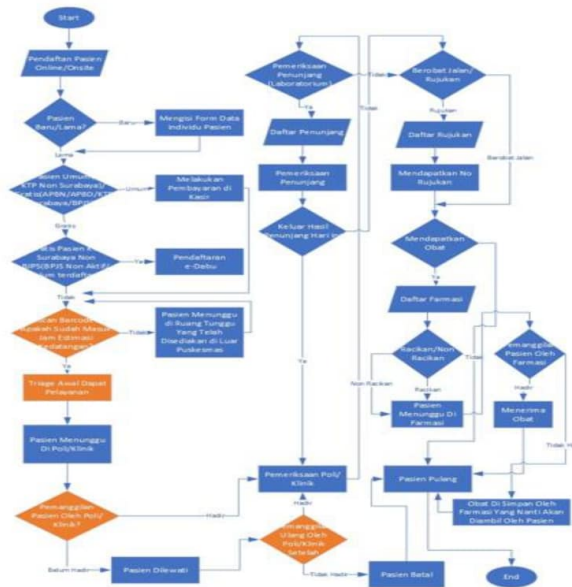

Gambar 2.1 Alur Pelayanan Rawat Jalan Puskesmas Siwalankerto

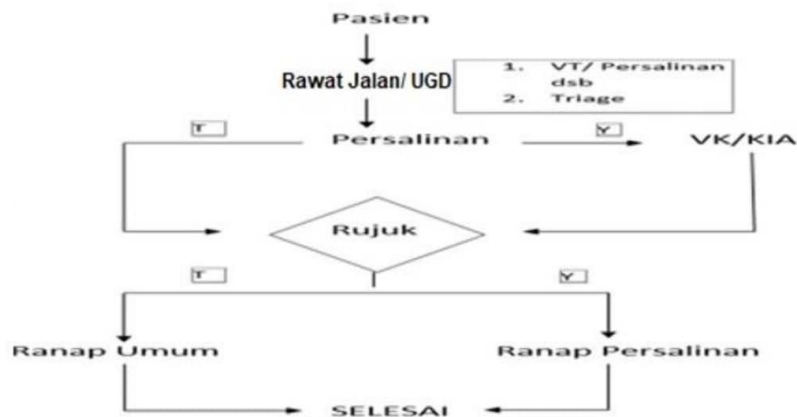

Gambar 2.2 Alur Pelayanan Rawat Inap Puskesmas Siwalankerto

1. Pendaftaran pasien melalui <https://ehealth.surabaya.go.id>
2. Membawa KK / KTP dan Kartu BPJS (untuk pasien dengan faskes Puskesmas Siwalankerto)



Puskesmas Siwalankerto

Jl. Siwalankerto No.134 60236 8482487

dinkes.surabaya.go.id > [pkm-siwalankerto](#)

Pemerintah Kota Surabaya / Dinas Kesehatan / Puskesmas Siwalankerto

Waktu Penyelesaian

48 Jam

Waktu penyelesaian berdasarkan pada jenis tindakan yang dilakukan

Biaya / Tarif

Tidak dipungut biaya

Tarif Umum Sesuai Perda Retribusi Puskesmas No 5 Tahun 2010

Produk Pelayanan

1. Pelayanan untuk pertolongan persalinan normal

Pengaduan Layanan

WA : 0859-3104-0414

Hotline : 031-8482487

Instagram : @puskesmassiwalankerto

Email : pkmsiwalankerto@gmail.com