



## Puskesmas Siwalankerto

Jl. Siwalankerto No.134 60236 8482487

[dinkes.surabaya.go.id](https://dinkes.surabaya.go.id) › [pkm-siwalankerto](#)

Pemerintah Kota Surabaya / Dinas Kesehatan / Puskesmas Siwalankerto

# Pelayanan Unit Pengobatan Gigi

No. SK : 440/SP.0004.01/436.7.2.3.58/2023

## Persyaratan

1. Pendaftaran pasien melalui <https://ehealth.surabaya.go.id>

## Sistem, Mekanisme dan Prosedur



# Puskesmas Siwalankerto

Jl. Siwalankerto No.134 60236 8482487

[dinkes.surabaya.go.id](http://dinkes.surabaya.go.id) > [pkm-siwalankerto](http://pkm-siwalankerto)

Pemerintah Kota Surabaya / Dinas Kesehatan / Puskesmas Siwalankerto

## ALUR PELAYANAN

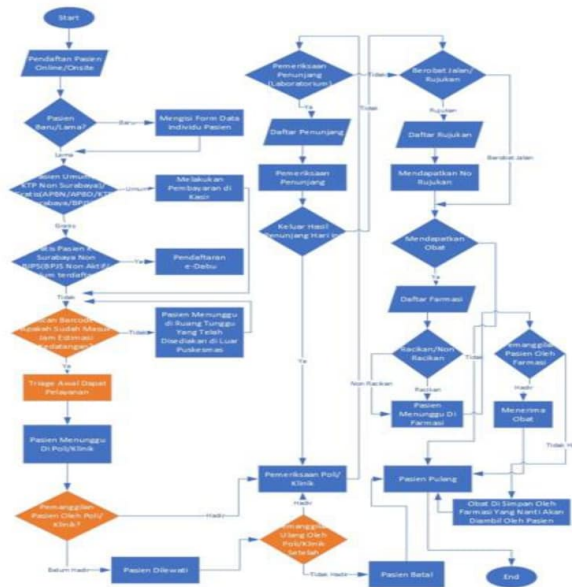

Gambar 2.1 Alur Pelayanan Rawat Jalan Puskesmas Siwalankerto

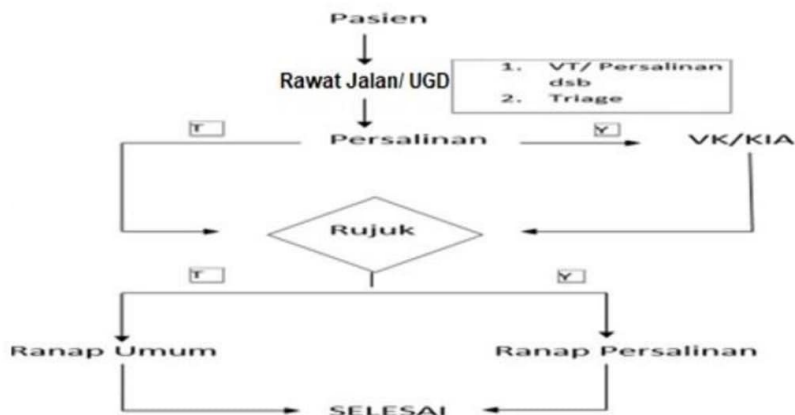

Gambar 2.2 Alur Pelayanan Rawat Inap Puskesmas Siwalankerto

1. Pendaftaran pasien melalui <https://ehealth.surabaya.go.id>
2. Membawa KK / KTP dan Kartu BPJS (untuk pasien dengan faskes Puskesmas Siwalankerto)



## Puskesmas Siwalankerto

Jl. Siwalankerto No.134 60236 8482487

[dinkes.surabaya.go.id](https://dinkes.surabaya.go.id) > [pkm-siwalankerto](#)

Pemerintah Kota Surabaya / Dinas Kesehatan / Puskesmas Siwalankerto

### Waktu Penyelesaian

20 Menit

Waktu penyelesaian berdasarkan pada jenis tindakan yang dilakukan

### Biaya / Tarif

Tidak dipungut biaya

Tarif Umum Sesuai Perda Retribusi Puskesmas No 5 Tahun 2010

### Produk Pelayanan

1. Pelayanan Pemeriksaan dan Pengobatan

### Pengaduan Layanan

WA : 0859-3104-0414

Hotline : 031-8482487

Instagram : @puskesmassiwalankerto

Email : [pkmsiwalankerto@gmail.com](mailto:pkmsiwalankerto@gmail.com)