



Puskesmas Jeruk

Jl. Raya Menganti No.277A, Jeruk, Kec. Lakarsantri, Kota SBY, Jawa Timur 60212 0317521680

<https://dinkes.surabaya.go.id/>

Pemerintah Kota Surabaya / Dinas Kesehatan / Puskesmas Jeruk

Pelayanan Kesehatan Lingkungan dan Sanitasi

No. SK : 400.7.1/SK.0231 /436.7.2.3.8/2024

Persyaratan

1. Untuk pasien Baru mengambil nomer Antrian Pada Poli Umum / Poli KIA yang diambil dari antrian online (ehealth.surabaya.go.id/pendaftaran).
2. Membawa KK / KTP dan Kartu BPJS (untuk yang faskesnya Puskesmas Asemrowo) untuk pasien yang baru pertama kali berkunjung ke puskesmas guna memvalidasi data di SIMPUS.
3. Membawa Surat keterangan dari Dokter yang menjelaskan diagnosa pasien yang ingin dirujuk (apabila pasiennya tidak memungkinkan untuk pergi ke Puskesmas

Sistem, Mekanisme dan Prosedur



Puskesmas Jeruk

Jl. Raya Menganti No.277A, Jeruk, Kec. Lakarsantri, Kota SBY, Jawa Timur 60212 0317521680

<https://dinkes.surabaya.go.id/>

Pemerintah Kota Surabaya / Dinas Kesehatan / Puskesmas Jeruk

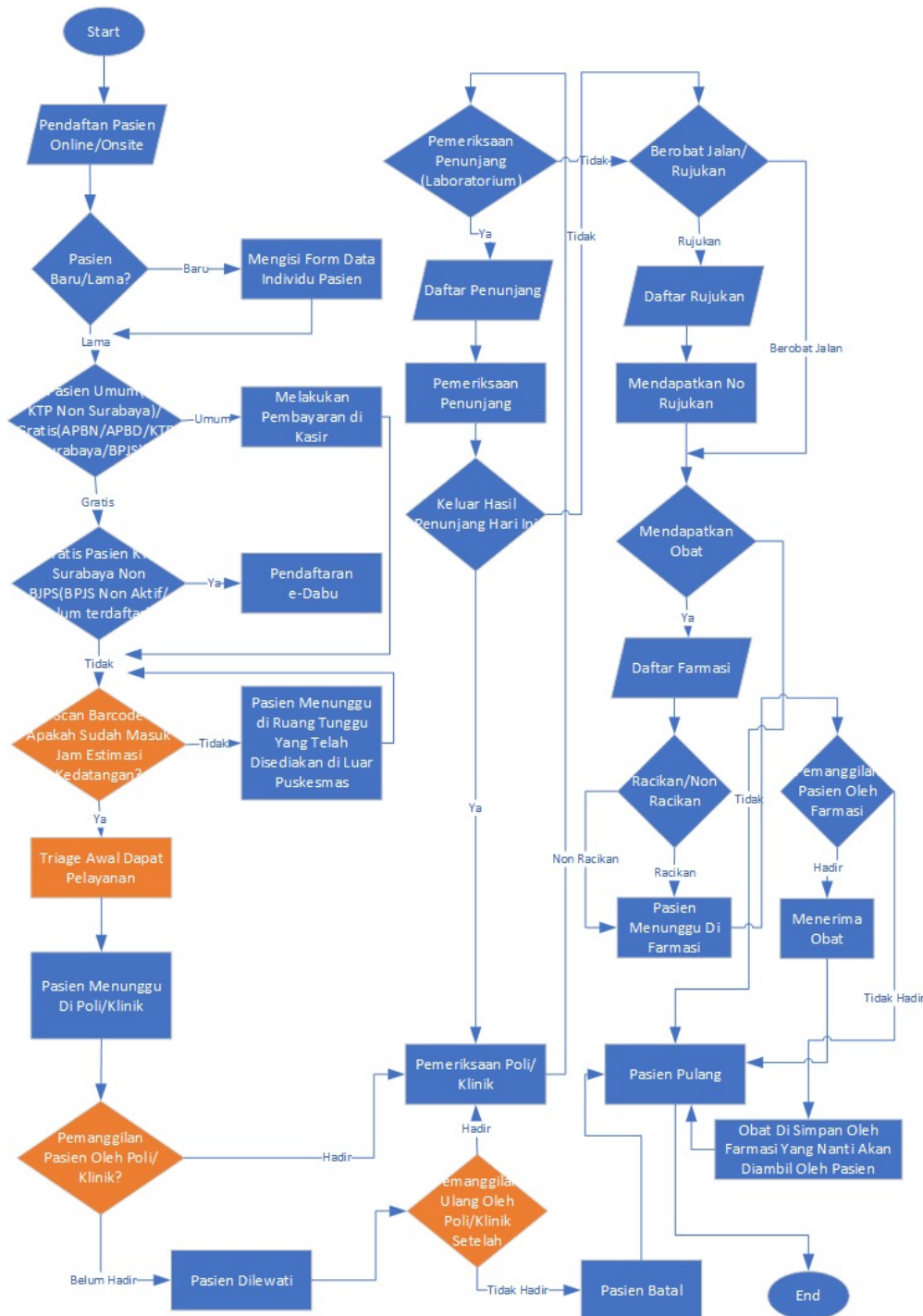

1. Pasien menunggu di ruang tunggu Pelayanan Umum / Pelayanan KIA.
2. Pasien menuju ke meja Triase untuk di cek tanda - tanda vital dan konfirmasi identitas oleh Perawat Pelayanan Umum / Bidan KIA.
3. Dokter melakukan anamnesa lanjutan berbasis lingkungan untuk kemudian dirujuk internal ke Pelayanan Sanitasi.
4. Dokter merujuk ke Pelayanan Konseling Terpadu.
5. Petugas konster melakukan anamnesa lingkungan, edukasi dan konseling.
6. Setelah pasien sudah mendapatkan pelayanan bisa pulang



Puskesmas Jeruk

Jl. Raya Menganti No.277A, Jeruk, Kec. Lakarsantri, Kota SBY, Jawa Timur 60212 0317521680

<https://dinkes.surabaya.go.id/>

Pemerintah Kota Surabaya / Dinas Kesehatan / Puskesmas Jeruk

Waktu Penyelesaian

30 Menit

Biaya / Tarif

10000

Produk Pelayanan

1. Pelayanan Sanitasi

Pengaduan Layanan

1. No Telepon Petugas Pengaduan : 031-7521680
2. Hotline : Chat WA (085855565859, 081335248385)
3. Email : pkmjeruk@gmail.com
4. Instagram: puskesmasjeruksurabaya
5. Aplikasi WargaKu