



Puskesmas Jeruk

Jl. Raya Menganti No.277A, Jeruk, Kec. Lakarsantri, Kota SBY, Jawa Timur 60212 0317521680

<https://dinkes.surabaya.go.id/>

Pemerintah Kota Surabaya / Dinas Kesehatan / Puskesmas Jeruk

Pelayanan Kesehatan Ibu Dan Anak

No. SK : 400.7.1/SK.0231 /436.7.2.3.8/2024

Persyaratan

1. Nomer Antrian Pada Poli KIA yang diambil dari antrian online (ehealth.surabaya.go.id/pendaftaran).
2. Membawa KK / KTP dan Kartu BPJS (untuk yang faskesnya Puskesmas Asemrowo) untuk pasien yang baru pertama kali berkunjung ke puskesmas guna memvalidasi data di SIMPUS.
3. Membawa Kartu Rujukan yang lama apabila ingin memperpanjang Rujukan.
4. Membawa Surat keterangan dari Dokter yang menjelaskan diagnosa pasien yang ingin dirujuk (apabila pasiennya tidak memungkinkan untuk pergi ke Puskesmas).

Sistem, Mekanisme dan Prosedur



Puskesmas Jeruk

Jl. Raya Menganti No.277A, Jeruk, Kec. Lakarsantri, Kota SBY, Jawa Timur 60212 0317521680

<https://dinkes.surabaya.go.id/>

Pemerintah Kota Surabaya / Dinas Kesehatan / Puskesmas Jeruk

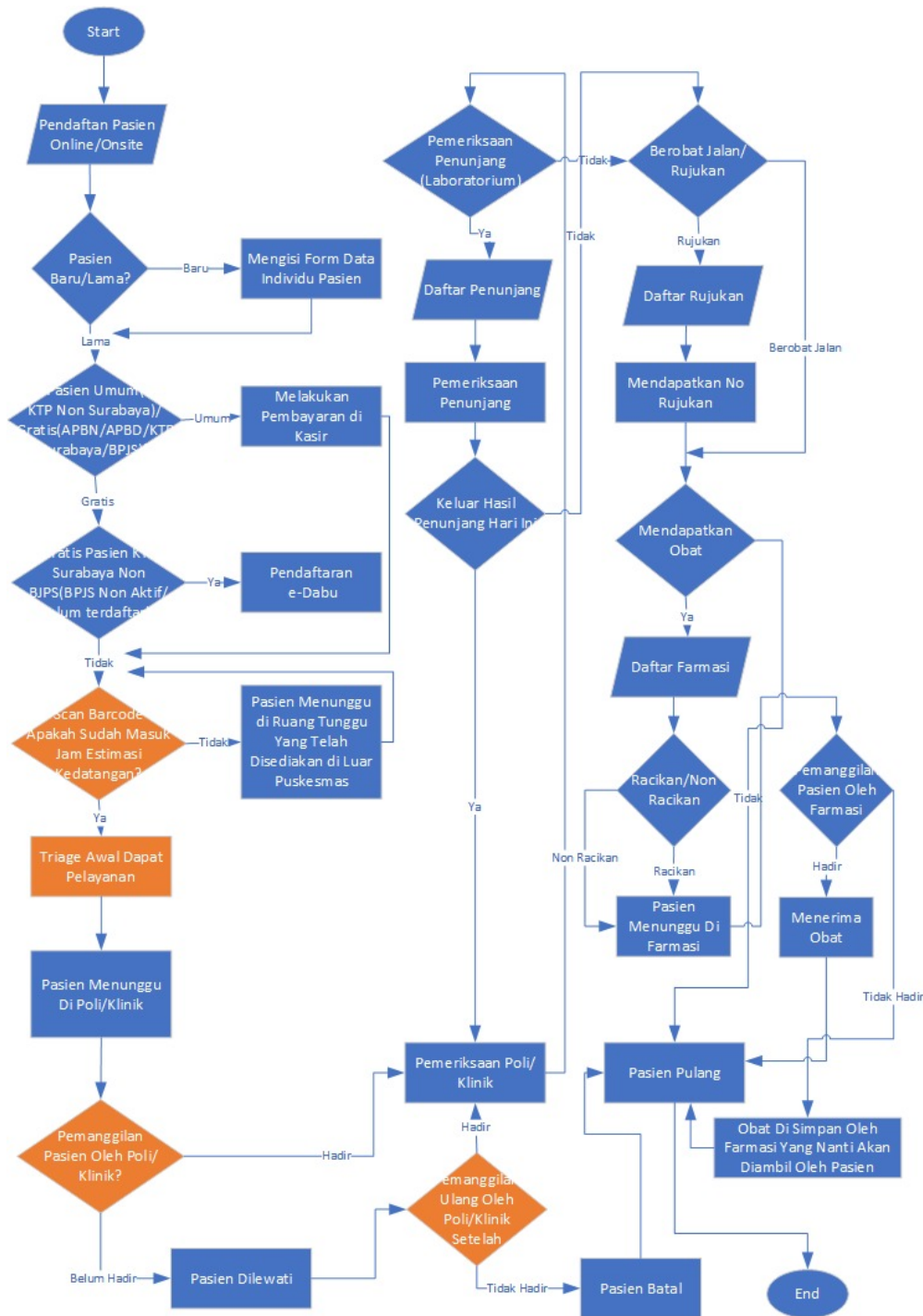

1. Pasien menunggu di ruang tunggu Pelayanan KIA.
2. Pasien menuju ke meja Triase Poli KIA untuk di cek tanda - tanda vital dan konfirmasi identitas oleh Bidan.
3. Pasien Menuju ke Bidan untuk diperiksa fisik dan keluhan yang dirasakan.
4. Apabila pasien membutuhkan konsultasi / penanganan Dokter, bidan mengarahkan ke Poli Umum
5. Dokter membuatkan resep obat setelah melakukan pemeriksaan dan mengarahkan pasien untuk ke ruang Pelayanan Farmasi untuk mengambil obat.
6. Jika pasien memerlukan Pelayanan Laboratorium, dokter akan mengarahkan pasien untuk ke ruang



Puskesmas Jeruk

Jl. Raya Menganti No.277A, Jeruk, Kec. Lakarsantri, Kota SBY, Jawa Timur 60212 0317521680

<https://dinkes.surabaya.go.id/>

Pemerintah Kota Surabaya / Dinas Kesehatan / Puskesmas Jeruk

Waktu Penyelesaian

20 Menit

Biaya / Tarif



Puskesmas Jeruk

Jl. Raya Menganti No.277A, Jeruk, Kec. Lakarsantri, Kota SBY, Jawa Timur 60212 0317521680

<https://dinkes.surabaya.go.id/>

Pemerintah Kota Surabaya / Dinas Kesehatan / Puskesmas Jeruk

Tidak dipungut biaya

No. JENIS PELAYANAN Tarif (Rp) Satuan

1. Pelayanan Pemeriksaan dan Pengobatan Dasar 20.000/Pasien

2. Pelayanan Kesehatan Ibu

a. Inspeksi Visual Asam asetat (IVA)

- See 35.000/Pasien

- Treat Ringan 6.000/Pasien

- Treat Cryo 150.000/Pasien

b. Pap Smear 125.000/Pasien

c. Inspekulo / Pemeriksaan Dalam (VT) 27.000 /Pasien

3. Pelayanan Kesehatan Anak :

a. Tindik 20.000/Pasien

b. Deteksi Dini Tumbuh Kembang Anak 20.000/Pasien

4. Pelayanan KB

a. KB Suntik 3 bulan 20.000/Pasien

b. KB Suntik 1 bulan 20.000/Pasien

c. KB PIL 5.000/Pasien

d. Implant :

- Pasang 25.000/Pasien

- Cabut / Lepas 60.000 /Pasien

e. IUD :

- Pasang 42.000/Pasien

- Cabut / Lepas 45.000 / Pasien

Informasi pelayanan publik ini diambil dari sippn.menpan.go.id pada Rabu, 12 Feb 2025 pukul 08:09. Klik [di sini](#) untuk melihat halaman asli.

Perda : Sesuai dengan perda No. 7 Tahun 2023



Puskesmas Jeruk

Jl. Raya Menganti No.277A, Jeruk, Kec. Lakarsantri, Kota SBY, Jawa Timur 60212 0317521680

<https://dinkes.surabaya.go.id/>

Pemerintah Kota Surabaya / Dinas Kesehatan / Puskesmas Jeruk

Produk Pelayanan

1. Pelayanan Pemeriksaan, Pengobatan, dan Rujukan Kesehatan Ibu dan Anak

Pengaduan Layanan

1. No Telepon Petugas Pengaduan : 031-7521680
2. Hotline : Chat WA (085855565859, 081335248385)
3. Email : pkmjeruk@gmail.com
4. Instagram: puskesmasjeruksurabaya
5. Aplikasi WargaKu