



## Puskesmas Jeruk

Jl. Raya Menganti No.277A, Jeruk, Kec. Lakarsantri, Kota SBY, Jawa Timur 60212 0317521680

<https://dinkes.surabaya.go.id/>

Pemerintah Kota Surabaya / Dinas Kesehatan / Puskesmas Jeruk

# Pelayanan Pemeriksaan Umum

No. SK : 400.7.1/SK.0231 /436.7.2.3.8/2024

## Persyaratan

1. Nomor Antrian Pada Poli Umum yang diambil dari antrian online ([ehealth.surabaya.go.id/pendaftaran](https://ehealth.surabaya.go.id/pendaftaran)).
2. Membawa KK / KTP dan Kartu BPJS (Sesuai Lokasi Faskes) untuk pasien yang baru pertama kali berkunjung ke puskesmas guna memvalidasi data di SIMPUS.
3. Membawa Kartu Rujukan yang lama apabila ingin memperpanjang Rujukan
4. Membawa Surat keterangan dari Dokter yang menjelaskan diagnosa pasien yang ingin dirujuk (apabila pasiennya tidak memungkinkan untuk pergi ke Puskesmas).

## Sistem, Mekanisme dan Prosedur



# Puskesmas Jeruk

Jl. Raya Menganti No.277A, Jeruk, Kec. Lakarsantri, Kota SBY, Jawa Timur 60212 0317521680

<https://dinkes.surabaya.go.id/>

Pemerintah Kota Surabaya / Dinas Kesehatan / Puskesmas Jeruk

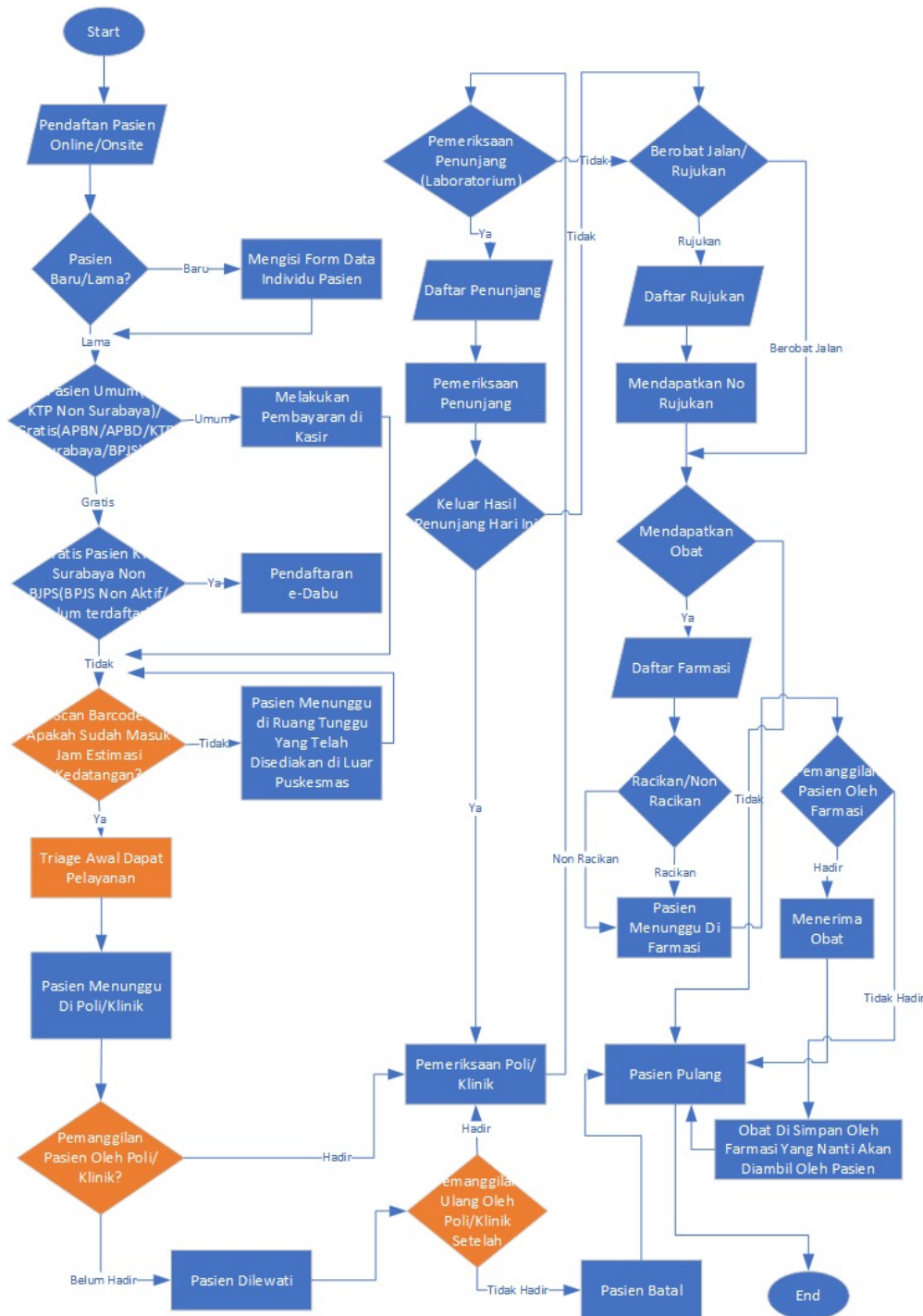

1. Pasien menunggu di ruang tunggu Pelayanan Umum.
2. Pasien menuju ke meja Triase untuk di cek tanda - tanda vital dan konfirmasi identitas oleh Perawat Pelayanan Umum.
3. Pasien Menuju ke Dokter Umum untuk diperiksa fisik dan keluhan yang dirasakan.
4. Dokter membuatkan resep obat setelah melakukan pemeriksaan dan mengarahkan pasien untuk ke ruang Pelayanan Farmasi untuk mengambil obat.
5. Jika pasien memerlukan Pelayanan Laboratorium, dokter akan mengarahkan pasien untuk ke ruang Pelayanan Laboratorium.



## Puskesmas Jeruk

Jl. Raya Menganti No.277A, Jeruk, Kec. Lakarsantri, Kota SBY, Jawa Timur 60212 0317521680

<https://dinkes.surabaya.go.id/>

Pemerintah Kota Surabaya / Dinas Kesehatan / Puskesmas Jeruk

### Waktu Penyelesaian

30 Menit

### Biaya / Tarif



## Puskesmas Jeruk

Jl. Raya Menganti No.277A, Jeruk, Kec. Lakarsantri, Kota SBY, Jawa Timur 60212 0317521680

<https://dinkes.surabaya.go.id/>

Pemerintah Kota Surabaya / Dinas Kesehatan / Puskesmas Jeruk

Tidak dipungut biaya

No. Jenis Pelayanan Tarif Satuan

1. Pelayanan Pemeriksaan dan Pengobatan Dasar Rp. 20.000/Pasien
2. Pelayanan Pemeriksaan dan Pengobatan Dasar Kunjungan Sore Rp. 25.000/Pasien
3. Pelayanan Gawat Darurat di UGD Rp. 20.000/Pasien
4. Perawatan Luka :
  - a. Rawat Luka Ringan (Kecil < 5>
  - b. Rawat Luka Berat (>10 cm) Rp. 30.000/Luka
  - c. Rawat Luka Ganggren Rp. 30.000/Luka
5. Perawatan Luka Bakar :
  - a. Rawat luka bakar derajat I / regio (kecil) Rp. 40.000/Luka
  - b. Rawat luka bakar derajat II/regio (sedang) Rp. 50.000/Luka
6. Nebulizer Rp. 25.000/Pasien
7. Circumsisi Rp. 150.000/ Tindakan
8. Incisi Abses Rp. 30.000 / Tindakan
9. Ekstraksi Kuku Rp. 40.000 / Tindakan
10. Stump Plasty Rp. 30.000 / Tindakan



## Puskesmas Jeruk

Jl. Raya Menganti No.277A, Jeruk, Kec. Lakarsantri, Kota SBY, Jawa Timur 60212 0317521680

<https://dinkes.surabaya.go.id/>

Pemerintah Kota Surabaya / Dinas Kesehatan / Puskesmas Jeruk

### Produk Pelayanan

1. Pelayanan Pemeriksaan, Pengobatan, dan rujukan

### Pengaduan Layanan

1. No Telepon Petugas Pengaduan : 031-7521680
2. Hotline : Chat WA (085855565859, 081335248385)
3. Email : pkmjeruk@gmail.com
4. Instagram: puskesmasjeruksurabaya
5. Aplikasi WargaKu