



Puskesmas Jeruk

Jl. Raya Menganti No.277A, Jeruk, Kec. Lakarsantri, Kota SBY, Jawa Timur 60212 0317521680

<https://dinkes.surabaya.go.id/>

Pemerintah Kota Surabaya / Dinas Kesehatan / Puskesmas Jeruk

Pelayanan Farmasi

No. SK : 400.7.1/SK.0231 /436.7.2.3.8/2024

Persyaratan

2. Untuk Pasien PRB (Pasien Rujuk Balik) membawa fotokopi surat rujuk balik, kartu BPJS, dan resep dari Poli masing-masing 2 lembar.

Sistem, Mekanisme dan Prosedur



Puskesmas Jeruk

Jl. Raya Menganti No.277A, Jeruk, Kec. Lakarsantri, Kota SBY, Jawa Timur 60212 0317521680

<https://dinkes.surabaya.go.id/>

Pemerintah Kota Surabaya / Dinas Kesehatan / Puskesmas Jeruk

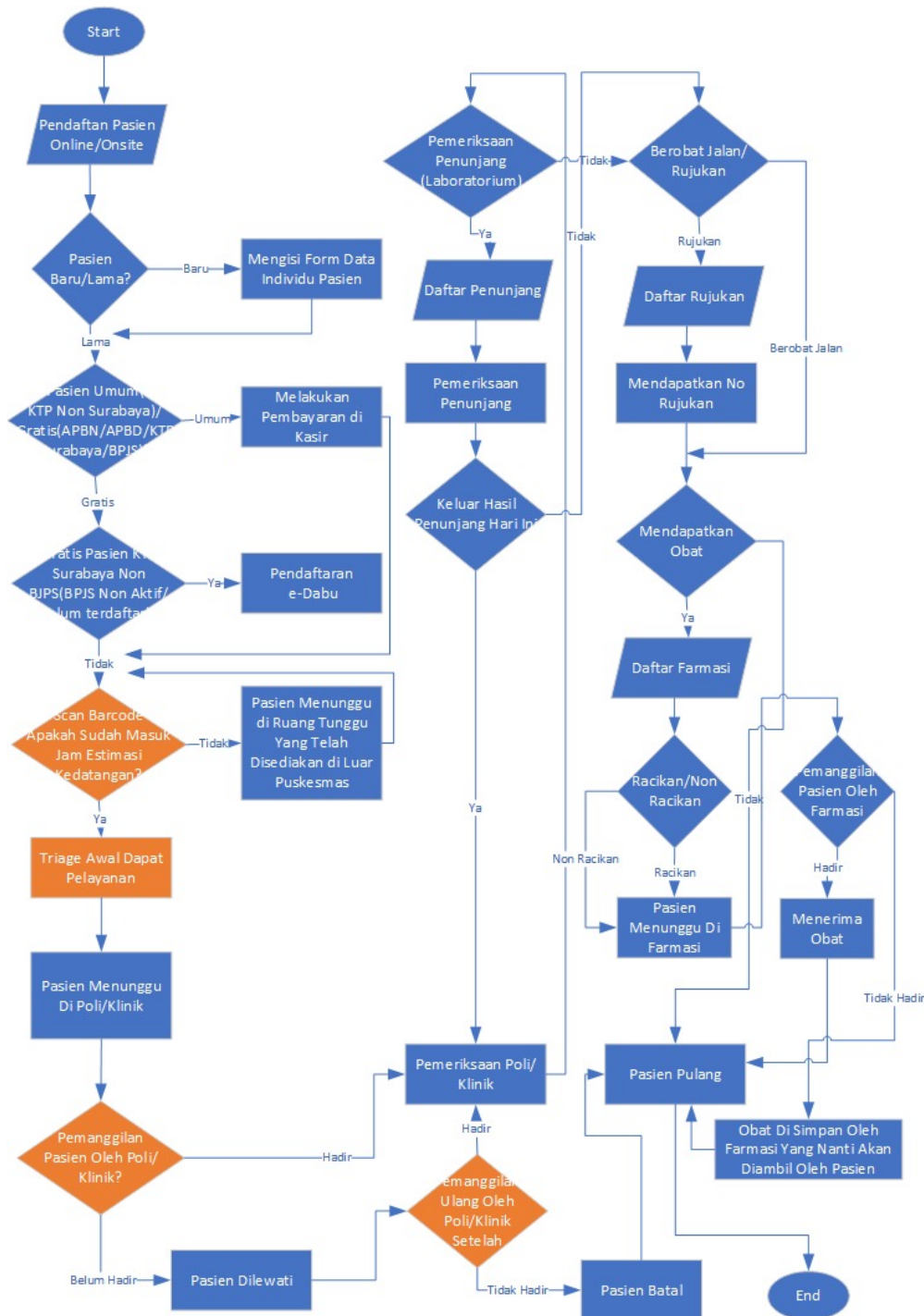

1. PASIEN MENUNGGU PANGGILAN NOMOR DI FARMASI

1. Pasi menuju ke Pelayanan Farmasi. 2. Pasi menunggu di ruang tunggu Pelayanan Farmasi. 3. Pasi mendapatkan obat dan diberikan penjelasan oleh petugas Farmasi. 4. Setelah mendapatkan obat pasi bisa pulang.



Puskesmas Jeruk

Jl. Raya Menganti No.277A, Jeruk, Kec. Lakarsantri, Kota SBY, Jawa Timur 60212 0317521680

<https://dinkes.surabaya.go.id/>

Pemerintah Kota Surabaya / Dinas Kesehatan / Puskesmas Jeruk

Waktu Penyelesaian

0

Non racikan 15 menit

Racikan 30 menit

Biaya / Tarif

Tidak dipungut biaya

Produk Pelayanan

1. Farmasi

Pengaduan Layanan

a) Nomor Telepon Puskesmas : (031) 7521680

b) Nomor Pengaduan : 081335248385

c) Kotak Saran kritik Puskesmas

d) Email : pkmjeruk@gmail.com

e) Instagram : puskesmasjeruksurabaya

f) Aplikasi Wargaku