

Pengadilan Tata Usaha Negara Surabaya

Jl. Raya Ir. H.Juanda No.89, Semawalang, Semabung, Kec. Gedangan, Kabupaten Sidoarjo,
Jawa Timur 61253 0318683141

<https://www.ptun-surabaya.go.id/>

Mahkamah Agung Republik Indonesia / Direktorat Jenderal Badan Peradilan

Pendaftaran Gugatan Secara Elektronik

Militer Dan Peradilan Tata Usaha Negara / Pengadilan Tinggi Tata Usaha Negara

No. SK : Surabaya / Pengadilan Tata Usaha Negara Surabaya

Persyaratan

1. Membawa Surat Gugatan
2. Membawa Surat Kuasa (bila ada)
3. Membawa berkas objek sengketa

Sistem, Mekanisme dan Prosedur

Pengadilan Tata Usaha Negara Surabaya

Jl. Raya Ir. H.Juanda No.89, Semawalang, Semabung, Kec. Gedangan, Kabupaten Sidoarjo, Jawa Timur 61253 0318683141

<https://www.ptun-surabaya.go.id/>

Mahkamah Agung Republik Indonesia / Direktorat Jenderal Badan Peradilan Militer Dan Peradilan Tata Usaha Negara / Pengadilan Tinggi Tata Usaha Negara Surabaya / Pengadilan Tata Usaha Negara Surabaya



PROSEDUR PENDAFTARAN GUGATAN SECARA ELEKTRONIK

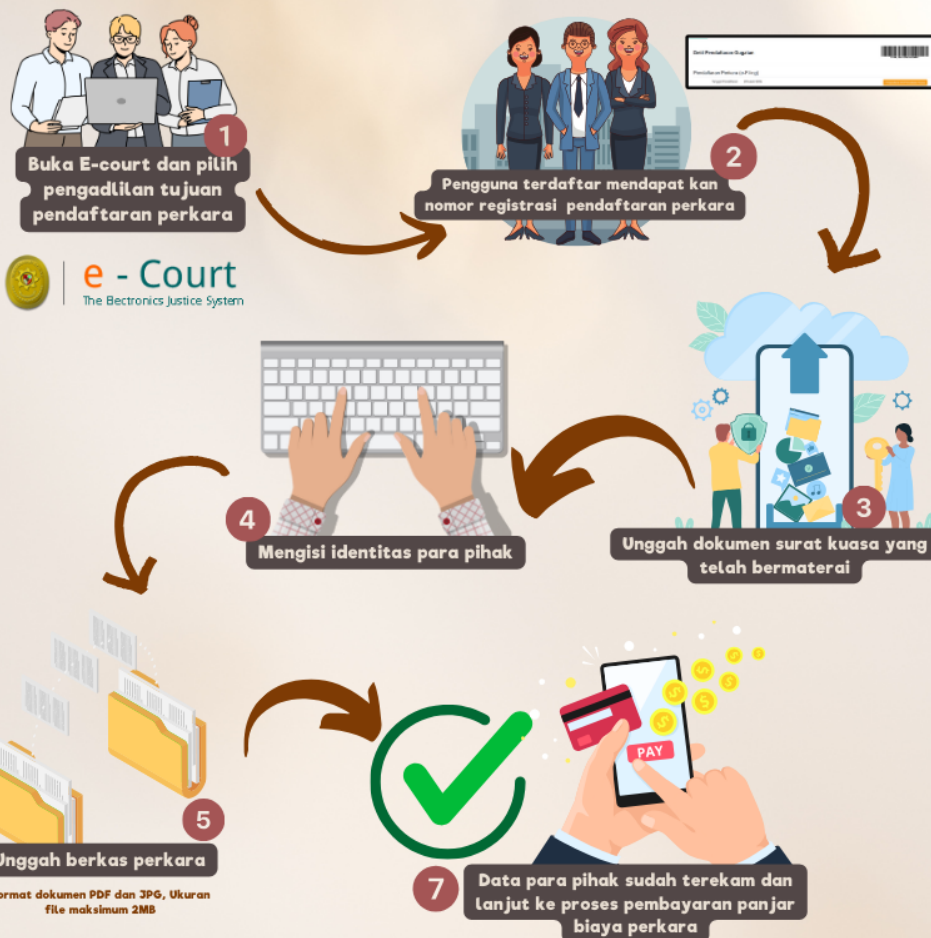

www.ptun-surabaya.go.id 031 8683141 ptun-surabayaofficial PTUN Surabaya

Waktu Penyelesaian

1 Hari kerja

Pengadilan Tata Usaha Negara Surabaya

Jl. Raya Ir. H.Juanda No.89, Semawalang, Semambung, Kec. Gedangan, Kabupaten Sidoarjo,
Jawa Timur 61253 0318683141

<https://www.ptun-surabaya.go.id/>



Mahkamah Agung Republik Indonesia / Direktorat Jenderal Badan Peradilan

Biaya / Tarif Militer Dan Peradilan Tata Usaha Negara / Pengadilan Tinggi Tata Usaha Negara

Tidak dipungut biaya Surabaya / Pengadilan Tata Usaha Negara Surabaya

[Pedoman Penaksiran Panjar Biaya Perkara, Prodeo, Permohonan, Eksekusi, Biaya Pemeriksaan Setempat, Hak-hak Kepaniteraan \(PNBP\), dan Biaya Pengambilan Salinan Putusan](#)

Produk Pelayanan

1. Berkas Perkara Tingkat Pertama Terdaftar

Pengaduan Layanan

1. Melalui Aplikasi SIWAS: www.siwass.mahkamahagung.go.id
2. Melalui Layanan Aspirasi dan Pengaduan Online (LAPOR):
 - Website : www.lapor.go.id
 - SMS : 1708
 - Twitter : @lapor1708
 - Aplikasi mobile (Android dan iOS).
3. Melalui Meja Pengaduan dan Informasi di Pengadilan Tata Usaha Negara Surabaya.