

Pelayanan Statistik Terpadu BPS Kabupaten Tuban

Jl. Manunggal 8 Tuban 62391 0356321974



tubankab.bps.go.id

Badan Pusat Statistik / Sekretariat Utama / Pelayanan Statistik Terpadu BPS

Provinsi Jawa Timur / Pelayanan Statistik Terpadu BPS Kabupaten Tuban

Standar Pelayanan Penjualan Data Mikro dan/atau Peta Digital Wilayah Kerja Statistik

No. SK :

Persyaratan

1. Pengguna layanan datang langsung ke kantor BPS Kabupaten Tuban
2. Pengguna layanan memiliki alamat email yang masih aktif
3. Pengguna layanan mengisi buku tamu di resepsionis
4. Pengguna layanan mengajukan surat permintaan layanan pembelian data mikro dan/atau peta digital wilayah kerja statistik yang disertai penjelasan karakteristik dan cakupan
5. Pengguna layanan menyetujui syarat penjualan data mikro dan/atau peta digital wilayah kerja statistik (abstraksi penggunaan data, Surat Perjanjian Penggunaan Data/SPPD, format, biaya, dan media)

Sistem, Mekanisme dan Prosedur

Pelayanan Statistik Terpadu BPS Kabupaten Tuban

Jl. Manunggal 8 Tuban 62391 0356321974

tubankab.bps.go.id

Badan Pusat Statistik / Sekretariat Utama / Pelayanan Statistik Terpadu BPS
Provinsi Jawa Timur / Pelayanan Statistik Terpadu BPS Kabupaten Tuban



PELAYANAN PENJUALAN DATA MIKRO DAN/ ATAU PETA DIGITAL

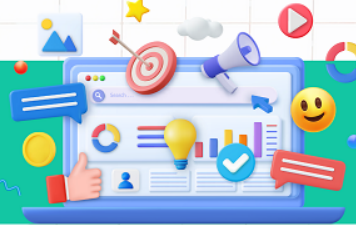

PERSYARATAN

- Pengguna layanan datang langsung ke kantor BPS Kabupaten Tuban;
- Pengguna layanan memiliki alamat email yang masih aktif;
- Pengguna layanan mengisi buku tamu elektronik;
- Pengguna layanan mengajukan surat permintaan layanan pembelian data mikro dan/atau peta digital wilayah kerja statistik yang disertai penjelasan karakteristik dan cakupan;
- Pengguna layanan menyetujui syarat penjualan data mikro dan/atau peta digital wilayah kerja statistik (abstraksi penggunaan data, Surat Perjanjian Penggunaan Data/SPPD, format, biaya, dan media)

Media Layanan meliputi:

Layanan offline:

- Datang ke unit Pelayanan Statistik Terpadu (PST) BPS Kab. Tuban
- Mengisi buku tamu

Layanan online:

- Pengguna layanan mengakses dan memiliki akun pada aplikasi Romantik Online

SISTEM, MEKANISME, DAN PROSEDUR

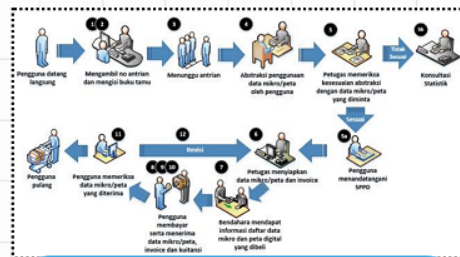

1. Pengguna datang langsung ke kantor BPS Kabupaten Tuban;
2. Pengguna memiliki alamat email yang masih aktif;
3. Pengguna mengisi buku tamu elektronik;
4. Pengguna mengajukan surat permintaan layanan pembelian data mikro dan/atau peta digital wilayah kerja statistik
5. Pengguna menyetujui syarat penjualan data mikro dan/atau peta digital wilayah kerja statistik
6. Petugas menyiapkan data mikro dan/atau peta digital wilayah kerja statistik dalam media elektronik, serta mencetak invoice;
7. Petugas layanan memberi informasi kepada bendahara daftar data mikro dan/atau peta digital yang dibeli oleh pengguna layanan;
8. Pengguna layanan membayar secara tunai ke bendahara atau kode billing Sistem Informasi PNB online pada aplikasi Simponi;
9. Bendahara membuat dan menyerahkan kuitansi kepada pengguna layanan;
10. Petugas layanan menyerahkan kuitansi dan data mikro dan/atau peta digital wilayah kerja statistik dalam media elektronik kepada pengguna layanan.
11. Pengguna layanan melakukan pengecekan terhadap kuitansi dan data mikro dan/atau peta digital wilayah kerja statistik yang telah diterima.
12. Petugas layanan memperbaiki data mikro dan/atau peta digital wilayah kerja statistik jika terdapat kesalahan dan menyerahkan kembali kepada pengguna layanan.
13. Pengguna Data mengisi SKD dan evaluasi dari pelayanan statistik yang diterima.
14. Pengguna layanan dapat pulang

JANGKA WAKTU PELAYANAN

Pengguna data akan dilayani maksimal 10 menit
sejak sejak mengisi buku tamu elektronik

BIAYA/TARIF

Berbayar sesuai PP No.7 Tahun 2015 Tentang Jenis Dan Tarif Atas Jenis Penerimaan Negara Bukan Pajak Yang Berlaku Pada Badan Pusat Statistik

PENGLOLAAN KELUHAN/PENGADUAN/APRESIASI

Pengaduan langsung : Kotak saran & Pengaduan di Kantor BPS Kabupaten Tuban
Website : <https://tubankab.bps.go.id/>
Email : bps3523@bps.go.id
SMS : 085755461223



PRODUK PELAYANAN

Data mikro hasil sensus/survei dan/atau peta digital wilayah kerja statistik.



tubankab.bps.go.id

- 1) Pengguna layanan datang langsung ke kantor BPS Kabupaten Tuban;
- 2) Pengguna layanan menemui petugas resepsionis BPS Kabupaten Tuban dan mengisi buku tamu di resepsionis;
- 3) Pengguna layanan menunggu ditemui oleh petugas layanan;
- 4) Pengguna layanan menyampaikan surat permintaan dan abstraksi daftar data mikro dan/atau peta digital wilayah kerja statistik yang diperlukan kepada petugas layanan;
- 5) Petugas layanan melakukan pemeriksaan kesesuaian antara abstraksi daftar data mikro dan/atau peta digital wilayah kerja statistik yang diperlukan: a. Jika telah sesuai, pengguna layanan menandatangani Surat Perjanjian Penggunaan Data (SPPD) dengan meterai Rp. 10.000,- dan menyerahkan kepada petugas layanan b. Jika tidak sesuai, pengguna layanan dialihkan ke layanan konsultasi statistik
- 6) Petugas layanan menyiapkan data mikro dan/atau peta digital wilayah kerja statistik dalam media elektronik, serta mencetak invoice;
- 7) Petugas layanan memberi informasi kepada bendahara daftar data mikro dan/atau peta digital yang dibeli oleh pengguna layanan;
- 8) Pengguna layanan membayar secara tunai ke bendahara atau kode billing Sistem Informasi PNB online pada aplikasi Simponi;
- 9) Bendahara membuat dan menyerahkan kuitansi kepada pengguna layanan;
- 10) Petugas layanan menyerahkan kuitansi dan data mikro dan/atau peta digital wilayah kerja statistik dalam media elektronik kepada pengguna layanan.
- 11) Pengguna layanan melakukan pengecekan terhadap kuitansi dan data mikro dan/atau peta digital wilayah kerja statistik yang telah diterima.
- 12) Petugas layanan memperbaiki data mikro dan/atau peta digital wilayah kerja statistik jika terdapat kesalahan dan menyerahkan kembali kepada pengguna layanan.
- 13) Pengguna Data mengisi SKD dan evaluasi dari pelayanan statistik yang diterima.
- 14) Pengguna layanan dapat pulang

Informasi pelayanan ini dapat diakses melalui aplikasi Romantik Online di alamat tubankab.bps.go.id

Pelayanan Statistik Terpadu BPS Kabupaten Tuban

Jl. Manunggal 8 Tuban 62391 0356321974

tubankab.bps.go.id

Badan Pusat Statistik / Sekretariat Utama / Pelayanan Statistik Terpadu BPS

Provinsi Jawa Timur / Pelayanan Statistik Terpadu BPS Kabupaten Tuban



Waktu Penyelesaian

0

Pengguna data akan dilayani maksimal 10 menit sejak sejak mengisi buku tamu di resepsionis

Biaya / Tarif

Tidak dipungut biaya

Produk Pelayanan

1. Data mikro hasil sensus/survei dan/atau peta digital wilayah kerja statistik

Pengaduan Layanan

Pengaduan Langsung : Kotak saran dan pengaduan

di kantor BPS Kabupaten Tuban

Website : <https://tubankab.bps.go.id>

E-mail : bps3523@bps.go.id

SMS : 085755461223