

Pelayanan Statistik Terpadu BPS Kabupaten Bone Bolango

Jalan Prof. DR. Ing BJ Habibie Desa Moutong Kec. Tilongkabila 96583

08114317504



bonebolangokab.bps.go.id

Badan Pusat Statistik / Sekretariat Utama / Pelayanan Statistik

Konsultasi Statistik Melalui Media Datang Langsung

No. SK : 90/7504/2023

Kabupaten Bone Bolango

Persyaratan

1. Pengguna layanan datang langsung ke Unit Pelayanan Statistik Terpadu (PST) BPS Kabupaten Bone Bolango
2. Pengguna layanan memiliki email yang masih aktif
3. Pengguna layanan mengisi buku tamu digital.

Sistem, Mekanisme dan Prosedur

Pelayanan Statistik Terpadu BPS Kabupaten Bone Bolango

Jalan Prof. DR. Ing BJ Habibie Desa Moutong Kec. Tilongkabila 96583

08114317504

bonebolangokab.bps.go.id

Badan Pusat Statistik / Sekretariat Utama / Pelayanan Statistik

Terpadu BPS Provinsi Gorontalo / Pelayanan Statistik Terpadu BPS

Kabupaten Bone Bolango

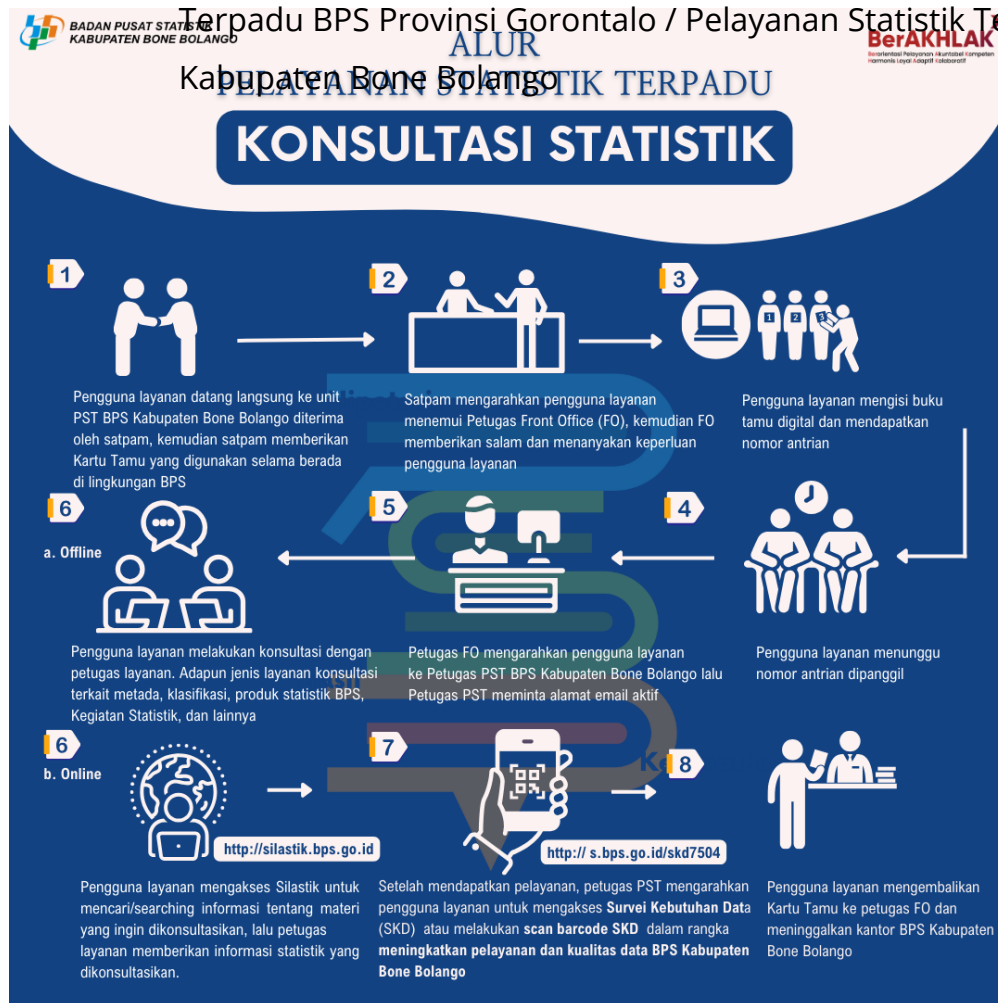

1. Pengguna layanan datang langsung ke unit PST BPS Kabupaten Bone Bolango
2. Pengguna layanan menemui petugas frontline unit PST BPS Kabupaten Bone Bolango
3. Pengguna layanan mengisi buku tamu digital
4. Pengguna layanan mendapatkan nomor antrian
5. Pengguna layanan melakukan konsultasi dengan petugas layanan
6. Pengguna layanan menerima informasi statistik yang dikonsultasikan dengan petugas layanan
7. Setelah selesai, pengguna layanan dapat mengisi Survei Kepuasan Masyarakat dan/atau saran dan pengaduan jika ada.

Waktu Penyelesaian

Pelayanan Statistik Terpadu BPS Kabupaten Bone Bolango

Jalan Prof. DR. Ing BJ Habibie Desa Moutong Kec. Tilongkabila 96583

08114317504



bonebolangokab.bps.go.id

Badan Pusat Statistik / Sekretariat Utama / Pelayanan Statistik

Terpadu BPS Provinsi Gorontalo / Pelayanan Statistik Terpadu BPS

15 Menit

Pengguna layanan akan dilayani pada jam kerja yaitu pukul 08.00 – 15.30 wita (Senin-Kamis) dan pukul 08.00 – 16.00 wita pada hari jumat.

Biaya / Tarif

Tidak dipungut biaya

Produk Pelayanan

1. Jasa konsultasi informasi statistik

Pengaduan Layanan

- Pengaduan Langsung: Kotak saran & pengaduan di kantor BPS Kabupaten Bone Bolango
- Website : lapor.go.id (SP4N-LAPOR) atau <https://s.bps.go.id/pengaduan7504>
- WhatsApp : 08114317504
- E-mail : lapor7504@bps.go.id