



PUSKESMAS JUMO

Jl. Jagalan No. 06 Jumo Temanggung Telepon (0293) 5915006 Kode Pos 56256 email :

puskesmas75@gmail.com 56256 02935915006

<http://puskesmasjumo.temanggungkab.go.id/>

Pemerintah Kab. Temanggung / Dinas Kesehatan / PUSKESMAS JUMO

Pelayanan Keluarga Berencana (KB)

No. SK : 060 / 1238 Tahun 2024

Persyaratan

1. Membawa kartu identitas diri (KTP/KK /SIM/ Identitas lainnya)

Sistem, Mekanisme dan Prosedur

PUSKESMAS JUMO



Jl. Jagalan No. 06 Jumo Temanggung Telepon (0293) 5915006 Kode Pos 56256 email :

puskesmas75@gmail.com 56256 02935915006

<http://puskesmasjumo.temanggungkab.go.id/>

Pemerintah Kab. Temanggung / Dinas Kesehatan / PUSKESMAS JUMO

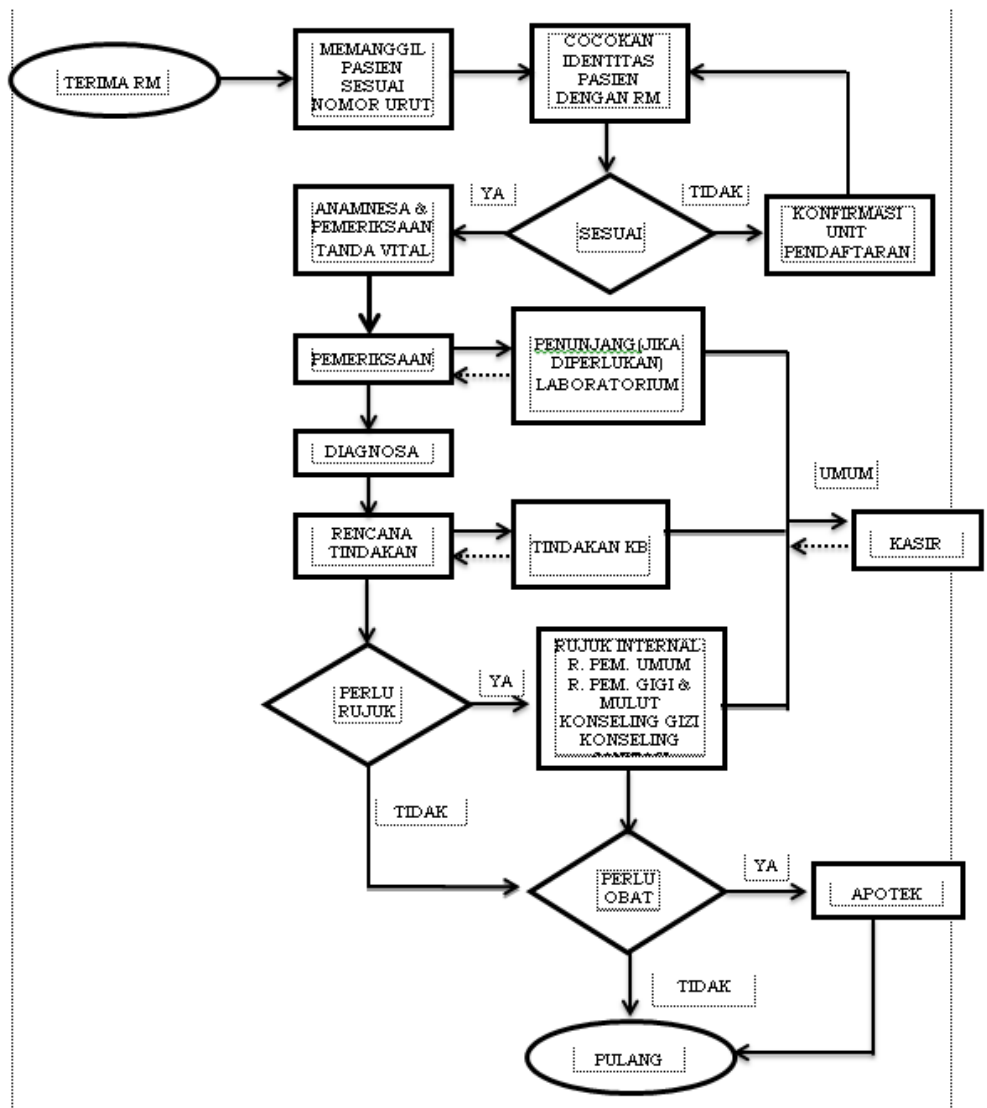

1. Bidan memanggil pasien dan mempersilahkan pasien untuk duduk.
2. Bidan menyambut pasien dengan ramah.
3. Bidan menanyakan kembali identitas pasien sudah sesuai atau tidak dengan rekam medis pasien.
4. Bidan menanyakan keluhan utama pasien.
5. Bidan melaksanakan tindakan sesuai kebutuhan pelayanan sesuai prosedur.
6. Bidan mendokumentasikan keluhan pasien ke dalam rekam medis pasien.

Waktu Penyelesaian



PUSKESMAS JUMO

Jl. Jagalan No. 06 Jumo Temanggung Telepon (0293) 5915006 Kode Pos 56256 email :

puskesmas75@gmail.com 56256 02935915006

<http://puskesmasjumo.temanggungkab.go.id/>

Pemerintah Kab. Temanggung / Dinas Kesehatan / PUSKESMAS JUMO

0

10 menit (tergantung tindakan yang di peroleh)

Biaya / Tarif

Tidak dipungut biaya

- | | |
|-----------------------------|-----------------|
| 1. Injeksi Kontrasepsi | : Rp. 15.000,- |
| 2. Pasang susuk/implant | : Rp. 100.000,- |
| 3. Bongkar susuk/implant | : Rp. 100.000,- |
| 4. Pasang IUD | : Rp. 100.000,- |
| 5. Bongkar IUD | : Rp. 100.000,- |
| 6. Penanganan komplikasi KB | : Rp. 125.000,- |

Produk Pelayanan

1. Pemeriksaan Kesehatan Ibu dan Anak baik sehat maupun sakit dan pelayanan KB

Pengaduan Layanan

- Kotak Saran Puskesmas
- Nomor WA 082133298633
- Email: puskesmas75@gmail.com
- Instagram : @puskesmasjumo
- Facebook : Puskesmas Jumo
- Datang langsung