



PUSKESMAS JUMO

Jl. Jagalan No. 06 Jumo Temanggung Telepon (0293) 5915006 Kode Pos 56256 email :

puskesmas75@gmail.com 56256 02935915006

<http://puskesmasjumo.temanggungkab.go.id/>

Pemerintah Kab. Temanggung / Dinas Kesehatan / PUSKESMAS JUMO

Pelayanan Kesehatan Gigi dan Mulut

No. SK : 060 / 1238 Tahun 2024

Persyaratan

1. Membawa kartu identitas diri (KTP/KK /SIM/ Identitas lainnya)

Sistem, Mekanisme dan Prosedur

PUSKESMAS JUMO



Jl. Jagalan No. 06 Jumo Temanggung Telepon (0293) 5915006 Kode Pos 56256 email :

puskesmas75@gmail.com 56256 02935915006

<http://puskesmasjumo.temanggungkab.go.id/>

Pemerintah Kab. Temanggung / Dinas Kesehatan / PUSKESMAS JUMO

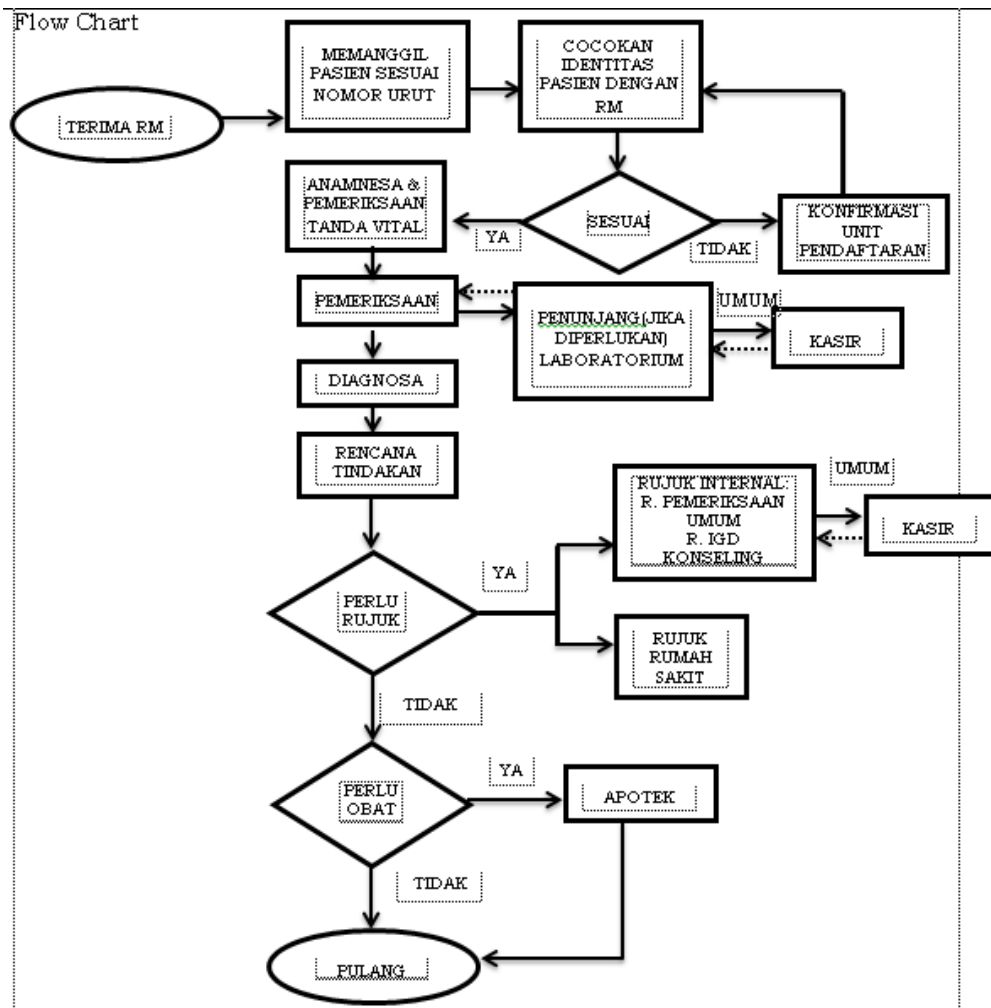

1. Dokter gigi memanggil pasien dan mempersilahkan pasien untuk duduk.
2. Dokter gigi menyambut pasien dengan ramah.
3. Dokter gigi menanyakan kembali identitas pasien sudah sesuai atau tidak dengan rekam medis pasien.
4. Dokter gigi menanyakan keluhan utama pasien.
5. Dokter gigi melaksanakan tindakan sesuai kasus pasien sesuai SOP.
6. Dokter gigi mendokumentasikan keluhan pasien ke dalam rekam medis pasien.

Waktu Penyelesaian

0

10 menit atau lebih tergantung jenis tindakan

Biaya / Tarif



PUSKESMAS JUMO

Jl. Jagalan No. 06 Jumo Temanggung Telepon (0293) 5915006 Kode Pos 56256 email :

puskesmas75@gmail.com 56256 02935915006

<http://puskesmasjumo.temanggungkab.go.id/>

Pemerintah Kab. Temanggung / Dinas Kesehatan / PUSKESMAS JUMO

Tidak dipungut biaya

- a. *Scalling* gigi rahang atas/bawah per region : Rp. 25.000,-
- b. Aplikasi Flour per rahang : Rp. 35.000,-
- c. Pemoangan akar gigi susu pada kasus *apical penetrasi* : Rp. 15.000,-
- d. Konservasi / penambalan per gigi :
 - Sementara : Rp. 20.000,-
 - Fissure sealant : Rp. 30.000,-
 - Tetap Semen *Ionomer* Kaca : Rp. 50.000,-
 - Komposit lubang kecil : Rp. 80.000,-
 - Komposit lubang besar : Rp. 120.000,-
 - Devitalisasi pulpa : Rp. 25.000,-
 - Perawatan syaraf : Rp. 50.000,-
 - Pengambilan tumpatan (*up filling*) : Rp. 20.000,-
- e. Ekstraksi/pencabutan gigi :
 - Gigi susu tanpa injeksi : Rp. 15.000,-
 - Gigi susu dengan injeksi : Rp. 20.000,-
 - Gigi tetap tanpa penyulit/komplikasi : Rp. 50.000,-
 - Gigi tetap dengan penyulit/ komplikasi : Rp. 100.000,-
- *Incissi abses* dengan injeksi : Rp. 50.000,-



PUSKESMAS JUMO

Jl. Jagalan No. 06 Jumo Temanggung Telepon (0293) 5915006 Kode Pos 56256 email :

puskesmas75@gmail.com 56256 02935915006

<http://puskesmasjumo.temanggungkab.go.id/>

Pemerintah Kab. Temanggung / Dinas Kesehatan / PUSKESMAS JUMO

Produk Pelayanan

1. Pelayanan Tindakan Gigi dan Mulut

Pengaduan Layanan

- Kotak Saran Puskesmas
- Nomor WA 082133298633
- Email: puskesmas75@gmail.com
- Instagram : @puskesmasjumo
- Facebook : Puskesmas Jumo
- Datang langsung