



PUSKESMAS BANJARSARI

Desa Banjarsari Kecamatan Ngadirejo Kabupaten Temanggung 56255 5922060

www.puskesmasbanjarsari.temanggungkab.go.id

Pemerintah Kab. Temanggung / Dinas Kesehatan / PUSKESMAS BANJARSARI

Pelayanan Kesehatan Gigi dan Mulut

No. SK : 060 / 1245 / 2024

Persyaratan

1. Pasien telah mendaftar di loket
2. Rekam medis pasien yang sudah diisi identitasnya

Sistem, Mekanisme dan Prosedur



PUSKESMAS BANJARSARI

Desa Banjarsari Kecamatan Ngadirejo Kabupaten Temanggung 56255 5922060

www.puskesmasbanjarsari.temanggungkab.go.id

Pemerintah Kab. Temanggung / Dinas Kesehatan / PUSKESMAS BANJARSARI

Alur Pelayanan Kesehatan Gigi dan Mulut

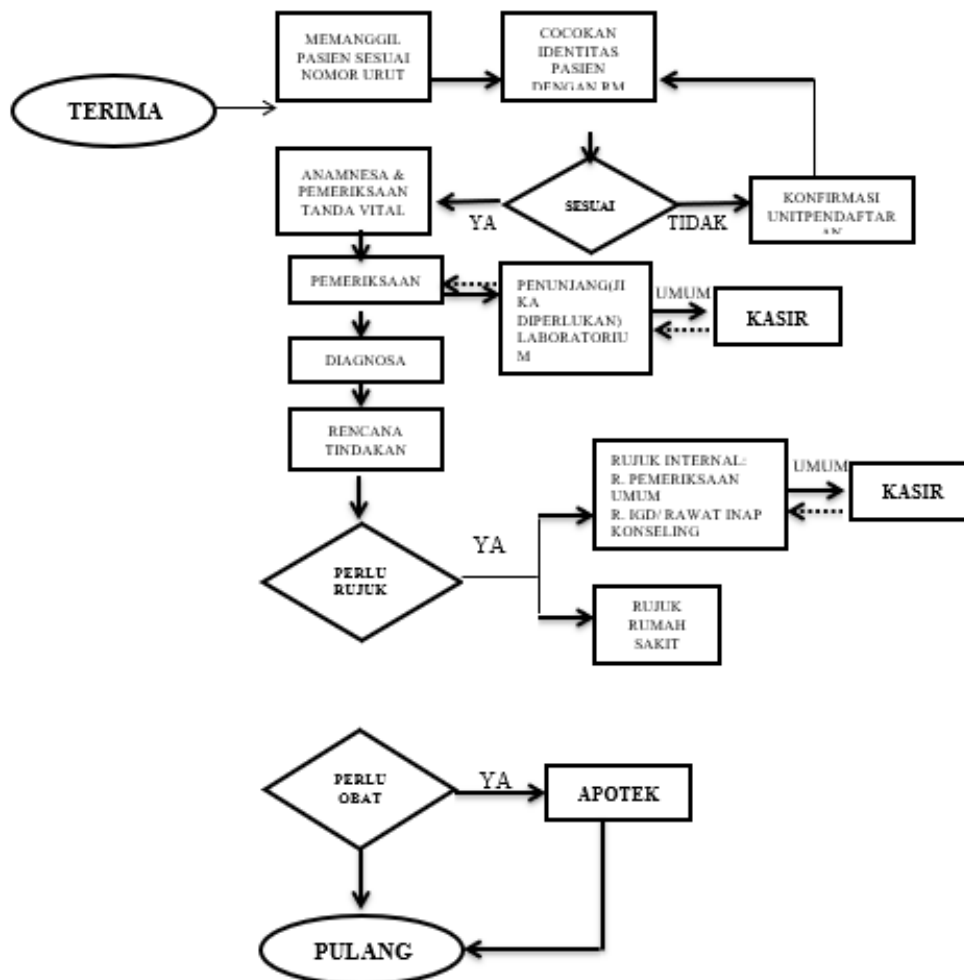

1. Petugas pelayanan memanggil pasien dan mempersilahkan pasien untuk duduk
2. Petugas pelayanan menyambut pasien dengan ramah
3. Petugas pelayanan menanyakan kembali identitas pasien sudah sesuai atau tidak dengan rekam medis pasien.
4. Petugas pelayanan menanyakan keluhan utama pasien
5. Petugas pelayanan melaksanakan tindakan sesuai kasus pasien serta sesuai SOP.
6. Dokter gigi mendokumentasikan keluhan pasien ke dalam rekam medis pasien.

Waktu Penyelesaian



PUSKESMAS BANJARSARI

Desa Banjarsari Kecamatan Ngadirejo Kabupaten Temanggung 56255 5922060

www.puskesmasbanjarsari.temanggungkab.go.id

Pemerintah Kab. Temanggung / Dinas Kesehatan / PUSKESMAS BANJARSARI

10 Menit

Sesuai dengan kebutuhan klien (cepat, tepat dan akurat)

Biaya / Tarif



PUSKESMAS BANJARSARI

Desa Banjarsari Kecamatan Ngadirejo Kabupaten Temanggung 56255 5922060

www.puskesmasbanjarsari.temanggungkab.go.id

Pemerintah Kab. Temanggung / Dinas Kesehatan / PUSKESMAS BANJARSARI

Tidak dipungut biaya

1. Tindakan Pelayanan Gigi dan Mulut:

a. *Scaling* gigi rahang atas/bawah per : Rp. 25.000
region

b. Aplikasi Flour per rahang : Rp. 35.000

c. Pemotongan akar gigi susu pada : Rp. 15.000
kasus *apical penetrasi*

d. Konservasi penambalan per gigi:

· Fissure sealant : Rp. 30.000

· Sementara : Rp. 20.000

· Tetap Semen *Ionomer* Kaca : Rp. 50.000

· Komposit lubang kecil : Rp. 80.000

· Komposit lubang besar : Rp. 120.000

· Devitalisasi pulpa : Rp. 25.000

· Perawatan syaraf : Rp. 50.000

· Pengambilan tumpatan (*up
filling*) : Rp. 20.000

e. Ekstraksi/pencabutan gigi :



PUSKESMAS BANJARSARI

Desa Banjarsari Kecamatan Ngadirejo Kabupaten Temanggung 56255 5922060

www.puskesmasbanjarsari.temanggungkab.go.id

Pemerintah Kab. Temanggung / Dinas Kesehatan / PUSKESMAS BANJARSARI

Produk Pelayanan

1. Pencabutan gigi, penambalan gigi, scalling gigi

Pengaduan Layanan

No. Telepon: (0293) 592206

Whatsapp: 085786824220

Instagram : puskesmas_banjarsari

Youtube : Banjarsari XXI

Facebook : Puskesmasbanjarsari.2020

Website : www.puskesmasbanjarsari.temanggungkab.go.id