

Kantor Kementerian Agama Kabupaten Bantul

Jalan Dr. Wahidin Sudirohusodo Nomor 16 Bantul 55714 0274367411

bantul.kemenag.go.id



Kementerian Agama Republik Indonesia / Sekretariat Jenderal / Kantor Wilayah

Kementerian Agama Provinsi Daerah Istimewa Yogyakarta / Kantor Kementerian

Permohonan Rekomendasi Bantuan Pesantren, Madrasah Diniyah Takmilyah dan Lembaga Pendidikan Al Qur'an (LPQ)

No. SK : 12 Tahun 2021

Persyaratan

1. Surat Permohonan Rekomendasi Bantuan untuk lembaga Pondok Pesantren, Madin dan LPQ
2. Proposal Permohonan Bantuan untuk lembaga Pondok Pesantren, Madin dan LPQ Lengkap
3. NPWP Lembaga/Yayasan
4. Akta Yayasan/Lembaga dari Notaris atau SK Kemenkuham
5. Piagam Izin Operasional Pondok Pesantren, Madin dan LPQ yang telah terdaftar dan aktif
6. Foto/screenshot Data Pondok Pesantren, Madin dan LPQ telah aktif pada Aplikasi Data EMIS
7. Surat Pernyataan Keaslian Dokumen

Sistem, Mekanisme dan Prosedur

Kantor Kementerian Agama Kabupaten Bantul

Jalan Dr. Wahidin Sudirohusodo Nomor 16 Bantul 55714 0274367411

bantul.kemenag.go.id

Kementerian Agama Republik Indonesia / Sekretariat Jenderal / Kantor Wilayah
Kementerian Agama Provinsi Daerah Istimewa Yogyakarta / Kantor Kementerian

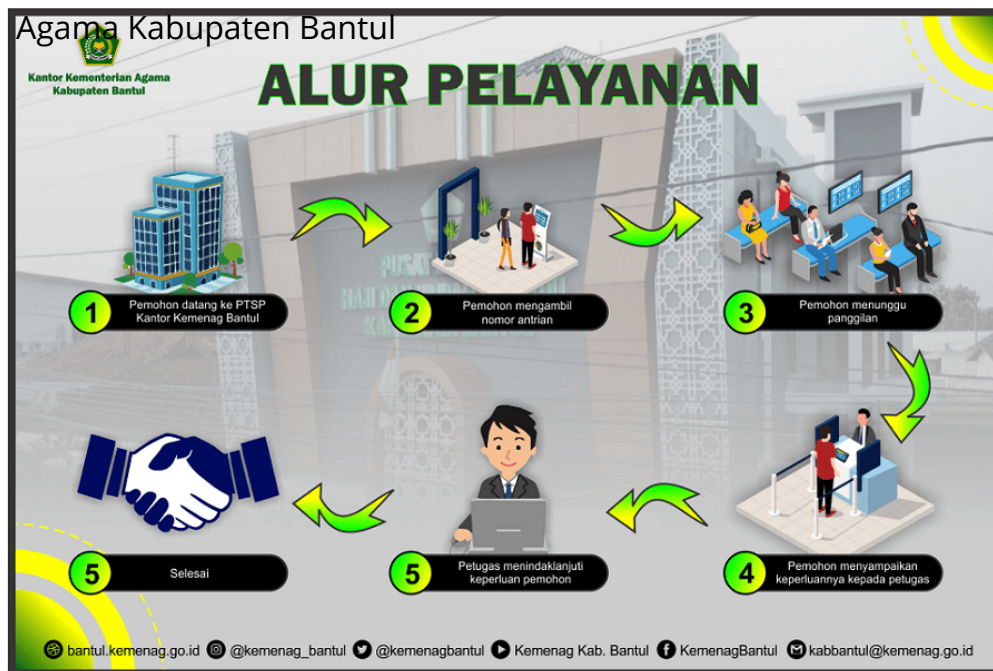

1. Pemohon datang ke PTSP Kantor Kementerian Agama Kabupaten Bantul dengan membawa persyaratan yang diperlukan
2. Pemohon mengambil nomor antrian
3. Pemohon menunggu panggilan
4. Pemohon menyampaikan keperluannya kepada petugas
5. Petugas menindaklanjuti keperluan pemohon
6. Selesai (Jangka waktu pengambilan berkas/tindak lanjut disesuaikan dengan ketentuan yang telah ditetapkan)

Waktu Penyelesaian

1 Hari

1 (satu) hari sejak berkas lengkap diterima

Biaya / Tarif

Tidak dipungut biaya

Produk Pelayanan

Kantor Kementerian Agama Kabupaten Bantul

Jalan Dr. Wahidin Sudirohusodo Nomor 16 Bantul 55714 0274367411

bantul.kemenag.go.id

Kementerian Agama Republik Indonesia / Sekretariat Jenderal / Kantor Wilayah
Kementerian Agama Provinsi Daerah Istimewa Yogyakarta / Kantor Kementerian

1. Surat Rekomendasi Agama Kabupaten Bantul

Pengaduan Layanan

1. Nomor aduan :0811-290-7171 (SMS DAN WHATSAPP)

2.KLIK UNTUK MELAPOR ---->

