

Kantor Pengawasan dan Pelayanan Bea dan cukai Tipe Madya Pabean Juanda

Jalan Raya Bandara Juanda KM. 3-4 Sidoarjo. Jawa Timur 61253 0318667559

bcjuanda.beacukai.go.id

Kementerian Keuangan / Direktorat Jenderal Bea dan Cukai / Kantor Wilayah

Penyelesaian Bea dan Cukai Mengikuti RIBK Migas
Direktorat Jenderal Bea dan Cukai Jawa Timur / Kantor Pengawasan dan

Pelayanan Bea dan cukai Tipe Madya Pabean Juanda

No. SK :

Persyaratan

1. Surat Permohonan.
2. Copy Identitas Passport dan copy lembar stempel kedatangan.
3. Copy boardingpass atau keterangan kedatangan pemilik barang (maks, 3 bulan).
4. Fotocopy AirwaysBill (AWB).
5. Surat keterangan tinggal diluar negeri minimal 1 tahun (WNI).
6. Surat Keterangan Pindah (WNI).
7. Surat keterangan selesai belajar minimal 1 tahun (khusus pelajar).
8. Kartu izin menetap sementara paling singkat 1 tahun (WNA).
9. Kartu izin kerja tenaga asing sementara paling singkat 1 tahun (WNA).

Sistem, Mekanisme dan Prosedur

Kantor Pengawasan dan Pelayanan Bea dan cukai Tipe Madya Pabean Juanda

Jalan Raya Bandara Juanda KM. 3-4 Sidoarjo. Jawa Timur 61253 0318667559

bcjuanda.beacukai.go.id

Kementerian Keuangan / Direktorat Jenderal Bea dan Cukai / Kantor Wilayah

Direktorat Jenderal Bea dan Cukai Jawa Timur I / Kantor Pengawasan dan Pelayanan Bea dan cukai Tipe Madya Pabean Juanda

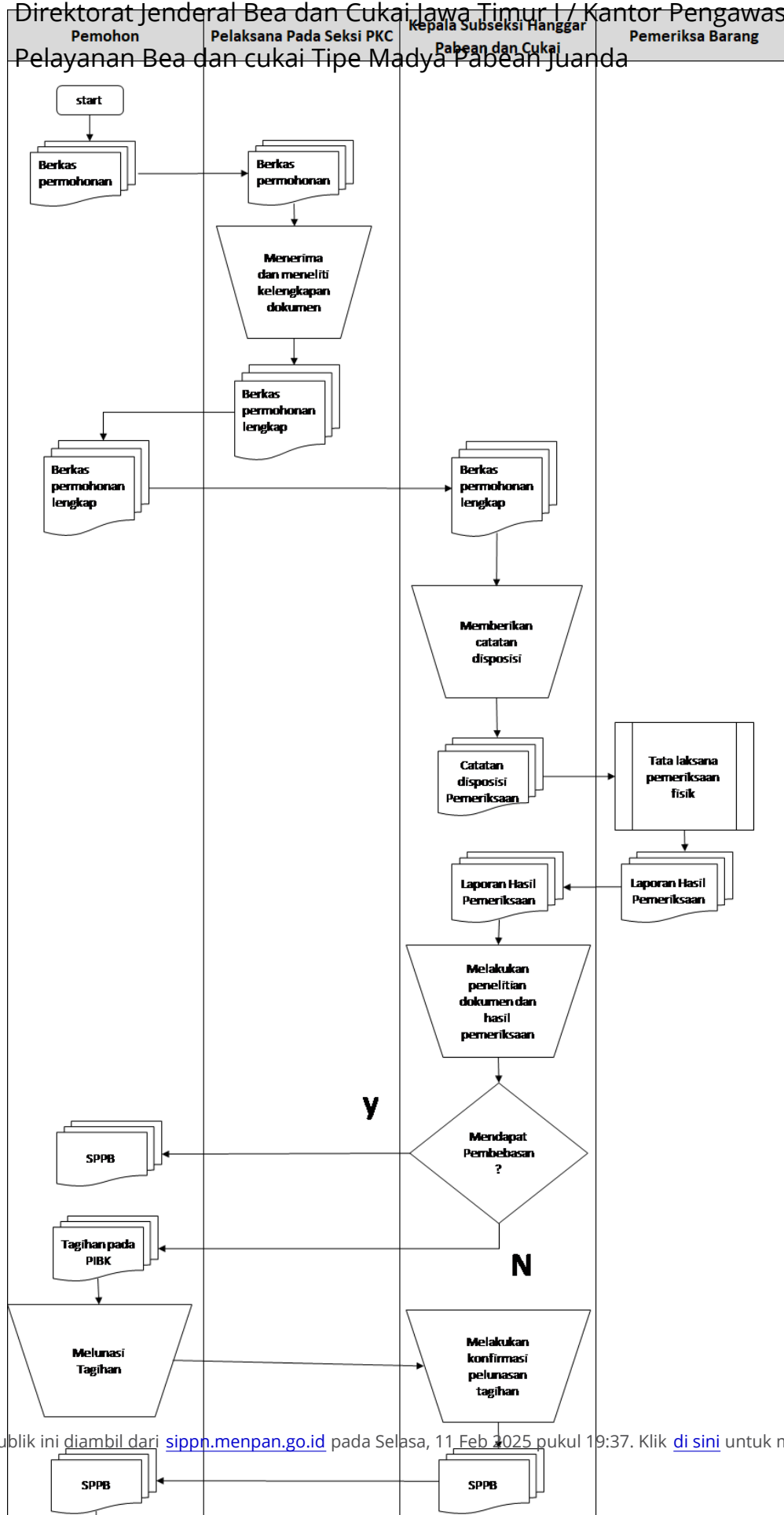

Kantor Pengawasan dan Pelayanan Bea dan cukai Tipe Madya Pabean Juanda

Jalan Raya Bandara Juanda KM. 3-4 Sidoarjo. Jawa Timur 61253 0318667559

bcjuanda.beacukai.go.id

Kementerian Keuangan / Direktorat Jenderal Bea dan Cukai / Kantor Wilayah



Waktu Penyelesaian Direktorat Jenderal Bea dan Cukai Jawa Timur I / Kantor Pengawasan dan Pelayanan Bea dan cukai Tipe Madya Pabean Juanda

3 Hari kerja

Jangka waktu layanan SKL ini adalah 3 (tiga) hari kerja sejak berkas diterima oleh Kasubsi Hanggar Pabean dan Cukai sampai dengan terbit Surat Persetujuan Pengeluaran Barang (SPPB) atau dalam hal diterbitkan tagihan maka jangka waktu penyelesaian sampai waktu diterbitkan tagihan.

Biaya / Tarif

Tidak dipungut biaya

Produk Pelayanan

1. Surat Persetujuan Pengeluaran Barang (SPPB) atau tagihan pada PIBK s.d. SPPB.

Pengaduan Layanan

Pengaduan masyarakat dapat disampaikan melalui :

Telp : (031) 866 7599 ext. 117

E-mail : kijuanda@gmail.com

SMS/WA : 0811 3334 5222

www.beacukai.go.id/pengaduan.html

Link : [Pengaduan BC Juanda](#)