

## Kantor Pengawasan dan Pelayanan Bea dan cukai Tipe Madya Pabean Juanda

Jalan Raya Bandara Juanda KM. 3-4 Sidoarjo. Jawa Timur 61253 0318667559

[bcjuanda.beacukai.go.id](http://bcjuanda.beacukai.go.id)

Kementerian Keuangan / Direktorat Jenderal Bea dan Cukai / Kantor Wilayah

**Pemeriksaan Fisik Barang Ekspor** Direktorat Jenderal Bea dan Cukai Jawa Timur I / Kantor Pengawasan dan

No. SK : Pelayanan Bea dan cukai Tipe Madya Pabean Juanda

### Persyaratan

1. PKB/PKBE/PP-PKBE.
2. PEB/PP-PEB.
3. Invoice.
4. Packing List.
5. Dokumen Tambahan berupa Surat Kuasa/Surat Tugas dalam hal pendamping pemeriksaan fisik bukan pemilik barang; Copy Surat Persetujuan Ekspor dalam hal jenis ekspor: Ekspor Akan Diimpor Kembali dan Reekspor Lainnya; Copy Surat Persetujuan Impor Sementara dalam hal jenis ekspor adalah Ekspor ex Impor Sementara

### Sistem, Mekanisme dan Prosedur

# Kantor Pengawasan dan Pelayanan Bea dan cukai Tipe Madya Pabean Juanda

Jalan Raya Bandara Juanda KM. 3-4 Sidoarjo. Jawa Timur 61253 0318667559

[bcjuanda.beacukai.go.id](http://bcjuanda.beacukai.go.id)

Kementerian Keuangan / Direktorat Jenderal Bea dan Cukai / Kantor Wilayah  
Direktorat Jenderal Bea dan Cukai Jawa Timur I / Kantor Pengawasan dan

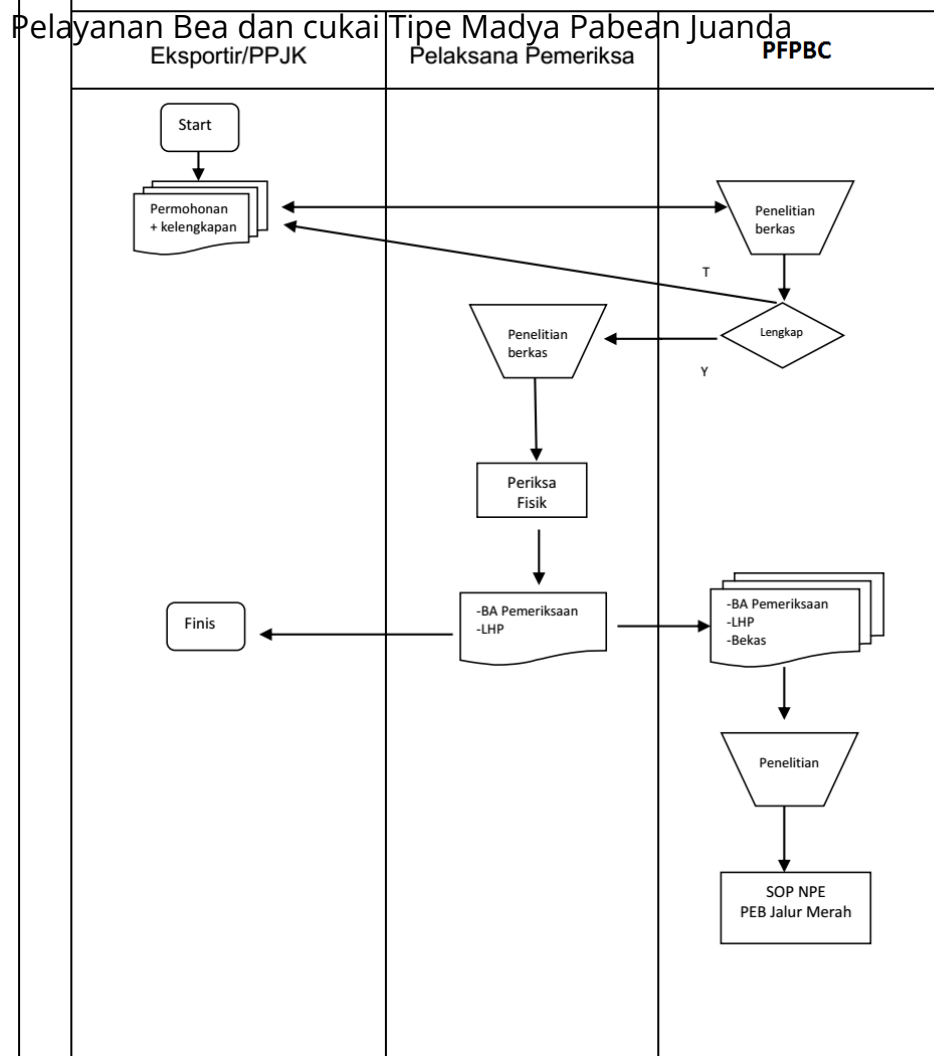

1. Eksportir/PPJK menyerahkan dokumen persyaratan pemeriksaan fisik barang ekspor.
2. Pelaksana Pemeriksa menerima dan mengecek kelengkapan dokumen persyaratan pemeriksaan fisik barang ekspor. Jika terdapat kekurangan, petugas segera mengembalikan dan menginformasikan kepada Eksportir/PPJK untuk melengkapi kekurangan tersebut. Pelaksana Pemeriksa menyerahkan dokumen persyaratan pemeriksaan fisik barang ekspor ke PFPBC.
3. PFPBC melakukan penelitian dokumen dan menunjuk petugas Pemeriksa pada PPB.
4. Pelaksana Pemeriksa melakukan pemeriksaan fisik didampingi Eksportir/PPJK. Pemeriksaan yang dilakukan dalam hal jumlah dan jenis barang. Pelaksana Pemeriksa melakukan penyegelan terhadap barang ekspor dalam hal pemeriksaan dilakukan diluar kawasan pabean.
5. Pelaksana Pemeriksa melakukan perekaman LHP pada SKP, membuat BA Pemeriksaan Fisik Barang Ekspor, membuat BA Penyegelan dalam hal pemeriksaan diluar kawasan pabean, membuat laporan hasil stuffing, membuat LHP, mencetak foto hasil pemeriksaan fisik barang ekspor.

6. Dalam hal hasil pemeriksaan fisik didapat bahwa jumlah dan/atau jenis barang tidak sesuai dengan yang dilaporkan, PFPBC memberikan catatan "tidak sesuai" pada SKP

## Kantor Pengawasan dan Pelayanan Bea dan cukai Tipe Madya Pabean Juanda

Jalan Raya Bandara Juanda KM. 3-4 Sidoarjo. Jawa Timur 61253 0318667559

[bcjuanda.beacukai.go.id](http://bcjuanda.beacukai.go.id)

Kementerian Keuangan / Direktorat Jenderal Bea dan Cukai / Kantor Wilayah



### Waktu Penyelenggaraan

1 Hari kerja

Direktorat Jenderal Bea dan Cukai Jawa Timur I / Kantor Pengawasan dan Pelayanan Bea dan cukai Tipe Madya Pabean Juanda

- a. Jangka waktu SKL ini adalah 1 hari pada hari bersangkutan sejak dokumen PKB dari pemeriksaan dan dokumen kelengkapan pemeriksaan fisik diterima dari eksportir/PPJK sampai dengan perekaman hasil pemeriksaan fisik barang ekspor direkam pada SKP dan dokumen hasil pemeriksaan fisik barang selesai dibuat (BA Pemeriksaan Fisik Barang Ekspor, BA Penyegehan dalam hal pemeriksaan diluar kawasan pabean, Laporan Pengawasan Stuffing Party Ekspor, Laporan Hasil Pemeriksaan, Foto barang hasil pemeriksaan)
- b. Jangka waktu SKL dikecualikan apabila:
  - Partai barang ekspor yang diperiksa dalam jumlah diatas 50 *Pieces*
  - Penyerahan dokumen PKB dan persyaratan pemeriksaan fisik barang ekspor diajukan diatas jam 12:00
  - Dari hasil pemeriksaan fisik didapati jumlah dan/atau jenis barang berbeda dengan yang dilaporkan

### Biaya / Tarif

Tidak dipungut biaya

### Produk Pelayanan

1. Perekaman Laporan Hasil Pemeriksaan (LHP) pada SKP; Laporan Hasil Pemeriksaan; Berita Acara Pemeriksaan Fisik Barang Ekspor; Berita Acara Penyegehan dalam hal pemeriksaan fisik dilakukan diluar kawasan pabean; Laporan Pengawasan Stuffing Party Ekspor; Laporan Hasil Pemeriksaan Fisik Barang Ekspor; Foto barang hasil pemeriksaan fisik barang ekspor

### Pengaduan Layanan

## **Kantor Pengawasan dan Pelayanan Bea dan cukai Tipe Madya Pabean Juanda**



Jalan Raya Bandara Juanda KM. 3-4 Sidoarjo. Jawa Timur 61253 0318667559

[bcjuanda.beacukai.go.id](http://bcjuanda.beacukai.go.id)

Kementerian Keuangan / Direktorat Jenderal Bea dan Cukai / Kantor Wilayah

Direktorat Jenderal Bea dan Cukai Jawa Timur I / Kantor Pengawasan dan

Pengaduan masyarakat dapat disampaikan melalui :

Pelayanan Bea dan cukai Tipe Madya Pabean Juanda

Telp : (031) 866 7599 ext. 117

E-mail : [kijuanda@gmail.com](mailto:kijuanda@gmail.com)

SMS/WA : 0811 3334 5222

[www.beacukai.go.id/pengaduan.html](http://www.beacukai.go.id/pengaduan.html)

Link : [Pengaduan BC Juanda](#)