

Kantor Pengawasan dan Pelayanan Bea dan cukai Tipe Madya Pabean Juanda

Jalan Raya Bandara Juanda KM. 3-4 Sidoarjo. Jawa Timur 61253 0318667559

bcjuanda.beacukai.go.id

Kementerian Keuangan / Direktorat Jenderal Bea dan Cukai / Kantor Wilayah

Pelayanan Administrasi Bea dan Cukai Jawa Timur I / Kantor Pengawasan dan

No. SK : Pelayanan Bea dan cukai Tipe Madya Pabean Juanda

Persyaratan

1. Dokumen perizinan dari instansi teknis terkait.
2. Dokumen Material Safety Data Sheet (untuk bahan kimia).
3. Invoice.
4. Packing list.

Sistem, Mekanisme dan Prosedur

Kantor Pengawasan dan Pelayanan Bea dan cukai Tipe Madya Pabean Juanda

Jalan Raya Bandara Juanda KM. 3-4 Sidoarjo. Jawa Timur 61253 0318667559

bcjuanda.beacukai.go.id

Kementerian Keuangan / Direktorat Jenderal Bea dan Cukai / Kantor Wilayah
Direktorat Jenderal Bea dan Cukai Jawa Timur I / Kantor Pengawasan dan

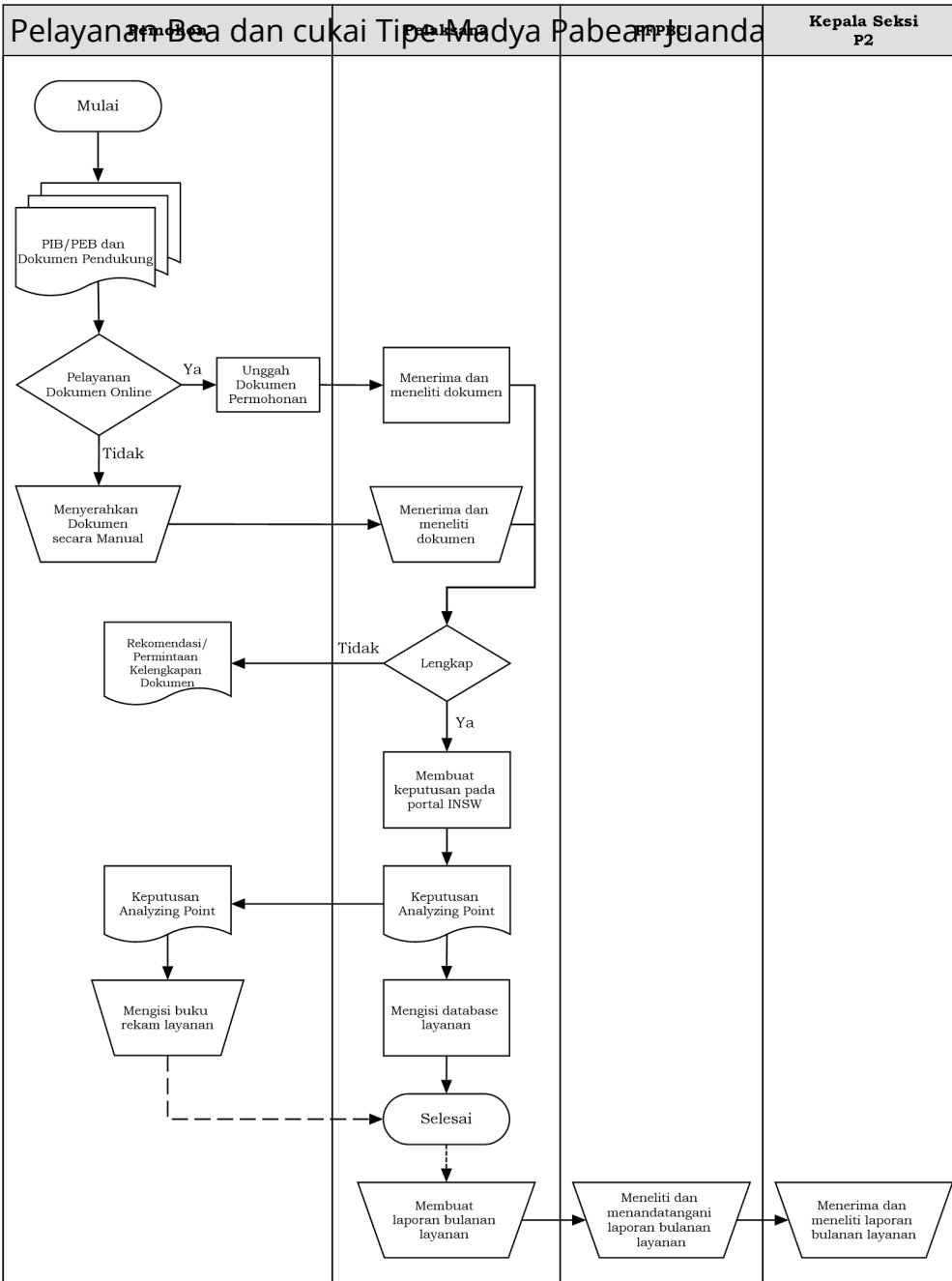

1. Pemohon mengajukan PIB/PEB dan dokumen pendukung secara langsung pada loket Analyzing Point atau melalui aplikasi penerimaan dokumen secara online.
2. Petugas AP menerima dan meneliti dokumen merujuk pada ketentuan/peraturan yang berlaku.
3. Dalam hal permohonan tidak lengkap, Petugas AP mengembalikan kepada Pemohon.
4. Dalam hal permohonan lengkap dan benar, Petugas AP membuat keputusan pada portal INSW berdasarkan hasil penelitian.
5. Dalam hal pengajuan secara langsung ke loket Analyzing Point, pemohon mengisi buku rekam layanan.
6. Dalam hal pengajuan melalui aplikasi penerimaan dokumen secara online, Petugas AP mengisi database layanan.

Kantor Pengawasan dan Pelayanan Bea dan cukai Tipe Madya Pabean Juanda

Jalan Raya Bandara Juanda KM. 3-4 Sidoarjo. Jawa Timur 61253 0318667559

bcjuanda.beacukai.go.id

Kementerian Keuangan / Direktorat Jenderal Bea dan Cukai / Kantor Wilayah

Direktorat Jenderal Bea dan Cukai Jawa Timur I / Kantor Pengawasan dan

Pelayanan Bea dan cukai Tipe Madya Pabean Juanda

Waktu Penyelesaian

20 Menit

Jangka waktu penyelesaian layanan *analyzing point* paling lama 20 (dua puluh) menit sejak dokumen diterima secara lengkap sampai dengan keputusan *analyzing point*.

Biaya / Tarif

Tidak dipungut biaya

Produk Pelayanan

1. Keputusan *analyzing point*

Pengaduan Layanan

Pengaduan masyarakat dapat disampaikan melalui :

Telp : (031) 866 7599 ext. 117

E-mail : kijuanda@gmail.com

SMS/WA : 0811 3334 5222

www.beacukai.go.id/pengaduan.html

Link : [Pengaduan BC Juanda](#)