



## Penilaian Kompetensi dengan Assessment Center Metode Kompleks

No. SK :

### Persyaratan

- a. Bagi Luar Pemda DIY : Surat Permintaan dari pihak Mitra Kerja Sama, Surat Jawaban / Persetujuan Kerjasama, Dokumen Perjanjian Kerjasama, Data Peserta
- b. Bagi Dalam Pemda DIY : Penentuan data peserta berdasarkan persyaratan, Data dari instansi / OPD

### Sistem, Mekanisme dan Prosedur

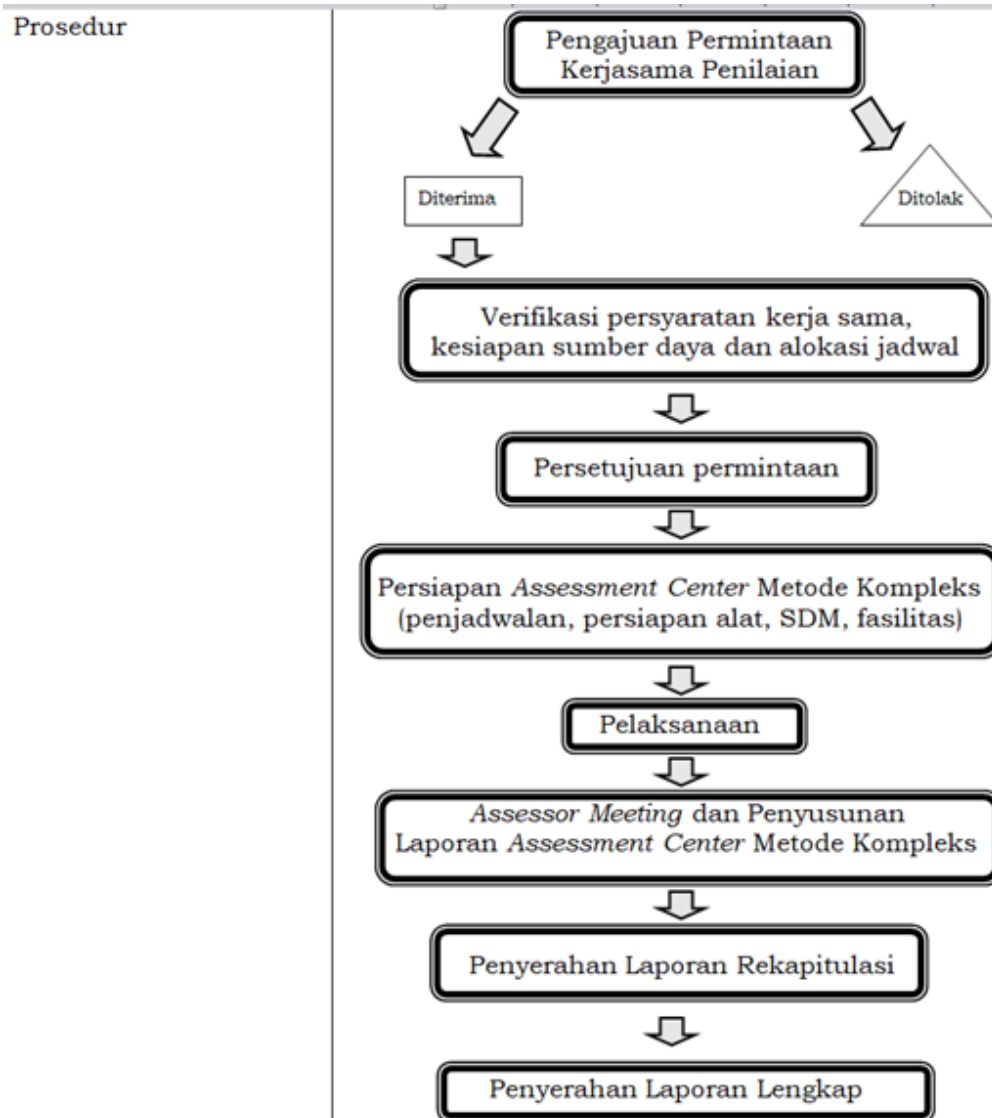

1. -



## Balai Pengukuran Kompetensi Pegawai Badan Kepegawaian Daerah DIY

Jalan Jenderal Sudirman No. 5 55233 0274512080

<http://www.balaipkp.jogjaprov.go.id>

Pemerintah Provinsi DI Yogyakarta / Badan Kepegawaian Daerah / Balai  
Pengukuran Kompetensi Pegawai Badan Kepegawaian Daerah DIY

### Waktu Penyelesaian

7 Hari kerja

- Laporan rekapitulasi : 7 hari kerja setelah selesai pengambilan data
- Laporan lengkap : 20 hari kerja setelah laporan rekapitulasi per angkatan

### Biaya / Tarif

6530000

- Untuk layanan Penilaian Kompetensi dengan Assessment Center Metode Kompleks (menginap) biaya :  
6530000

- Untuk layanan Penilaian Kompetensi dengan Assessment Center Metode Kompleks (tanpa menginap)  
biaya : 5340000

### Produk Pelayanan

1. Penilaian Kompetensi dengan Assessment Center Metode Kompleks (tanpa menginap)

### Pengaduan Layanan

- E-mail: [balpkpdiy@gmail.com](mailto:balpkpdiy@gmail.com) // [pengukuran.balaipkp@gmail.com](mailto:pengukuran.balaipkp@gmail.com)

- Nomor *handphone*/WA: 08561112080

- Website : [www.balaipkp.jogjaprov.go.id](http://www.balaipkp.jogjaprov.go.id)

-Media Sosial : IG : balaipkp; FB : Balaipkp DIY