



Pengobatan Gigi

No. SK :

Persyaratan

1. Kartu BPJS
2. KTP

Sistem, Mekanisme dan Prosedur

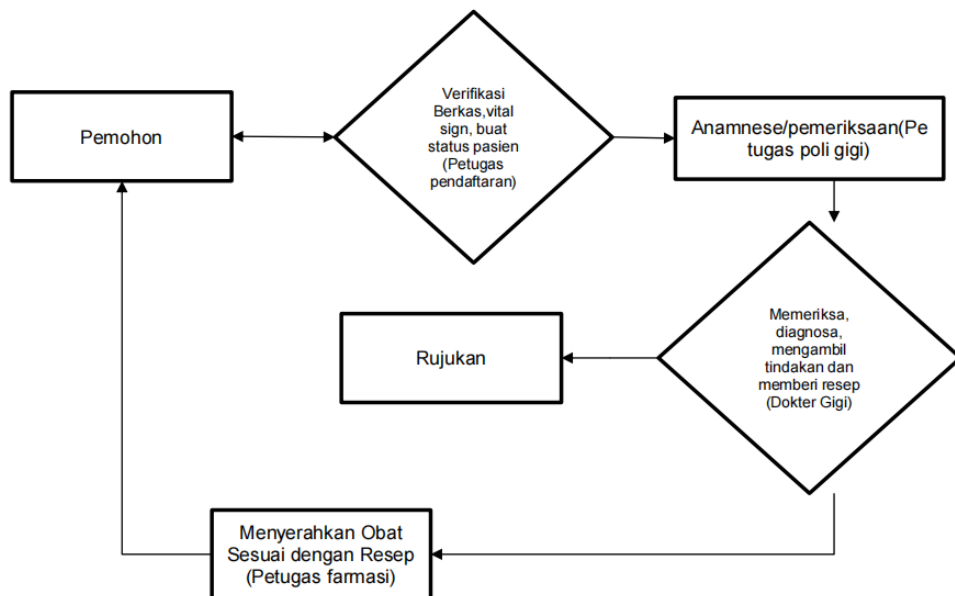

1. Pemohon
2. Verifikasi Berkas, vital sign, buat status pasien (Petugas pendaftaran)
3. Anamnese / pemeriksaan (Petugas poli gigi)
4. RUJUK / Memeriksa, diagnosa, mengambil tindakan dan memberi resep (Dokter Gigi)
5. Menyerahkan Obat Sesuai dengan Resep (Petugas farmasi)

Waktu Penyelesaian

1 Jam

1 Jama



Puskesmas Ujung Kubu

Lima Puluh 21255 082211222291

Pemerintah Kab. Batu Bara / Dinas Kesehatan / Puskesmas Ujung Kubu

Biaya / Tarif

Tidak dipungut biaya

BPJS GRATIS

PASIEN UMUM : BERBAYAR SESUAI PERDA KAB. BATU BARA NOMOR 3 TAHUN 2021 TENTANG RETRIBUSI DAERAH

Produk Pelayanan

1. Pengobatan Gigi

Pengaduan Layanan

1. KOTAK SARAN
2. EMAIL : puskesmasujungkubu@gmail.com
3. TELP : 0852 3412 8618
4. FACEBOOK : PUSKESMAS UJUNG KUBU
5. YOUTUBE CHANNEL : PUSKESMAS UJUNGKUBU