



Pemeriksaan Malaria

No. SK :

Persyaratan

1. Kartu BPJS
2. Foto Copy KTP
3. Foto Copy Kartu Keluarga

Sistem, Mekanisme dan Prosedur

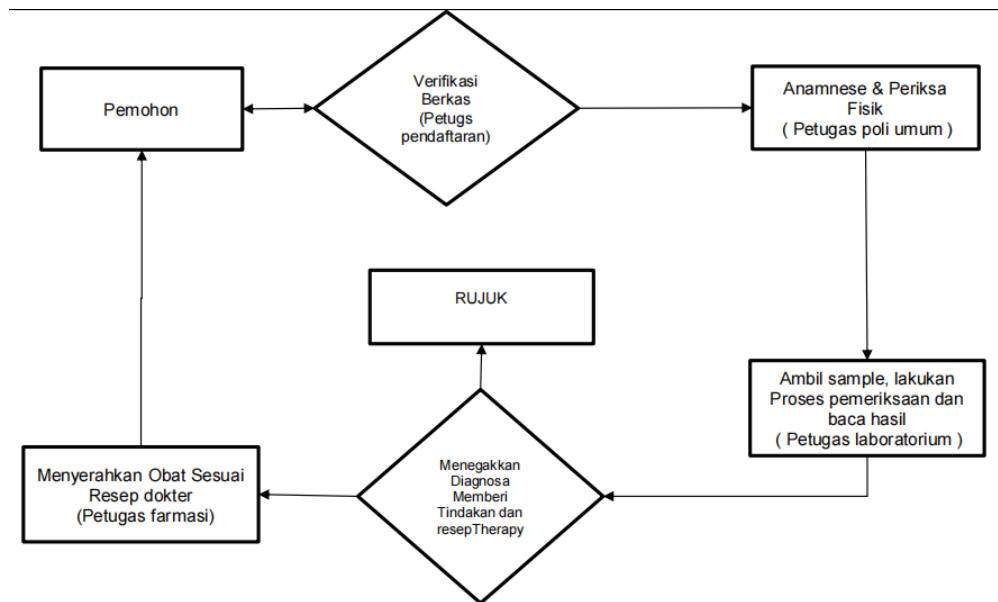

1. Pemohon
2. Verifikasi Berkas (Petugas pendaftaran)
3. Anamnese & Periksa Fisik (Petugas poli umum)
4. Ambil sample, lakukan Proses pemeriksaan dan baca hasil (Petugas aboratorium)
5. RUJUK / Menegakkan Diagnosa Memberi Tindakan dan resepTherapy
6. Menyerahkan Obat Sesuai Resep dokter (Petugas farmasi)

Waktu Penyelesaian



Puskesmas Ujung Kubu

Lima Puluh 21255 082211222291

Pemerintah Kab. Batu Bara / Dinas Kesehatan / Puskesmas Ujung Kubu

30 Menit

30 Menit

Biaya / Tarif

Tidak dipungut biaya

BPJS GRATIS

PASIEN UMUM : BERBAYAR SESUAI PERDA KAB. BATU BARA NOMOR 3 TAHUN 2021 TENTANG RETRIBUSI DAERAH

Produk Pelayanan

1. Pemeriksaan Malaria

Pengaduan Layanan

1. KOTAK SARAN
2. EMAIL : puskesmasujungkubu@gmail.com
3. TELP : 0852 3412 8618
4. FACEBOOK : PUSKESMAS UJUNG KUBU
5. YOUTUBE CHANNEL : PUSKESMAS UJUNGKUBU