



Puskesmas Petatal

Jln Lintas Sumatera KM 131 Desa Petatal Kecamatan Datuk Tahah Datar 21254
081320554340

Pemerintah Kab. Batu Bara / Dinas Kesehatan / Puskesmas Petatal

Rawat Jalan

No. SK :

Persyaratan

1. Foto Copy KTP
2. Kartu BPJS
3. Kartu Berobat

Sistem, Mekanisme dan Prosedur

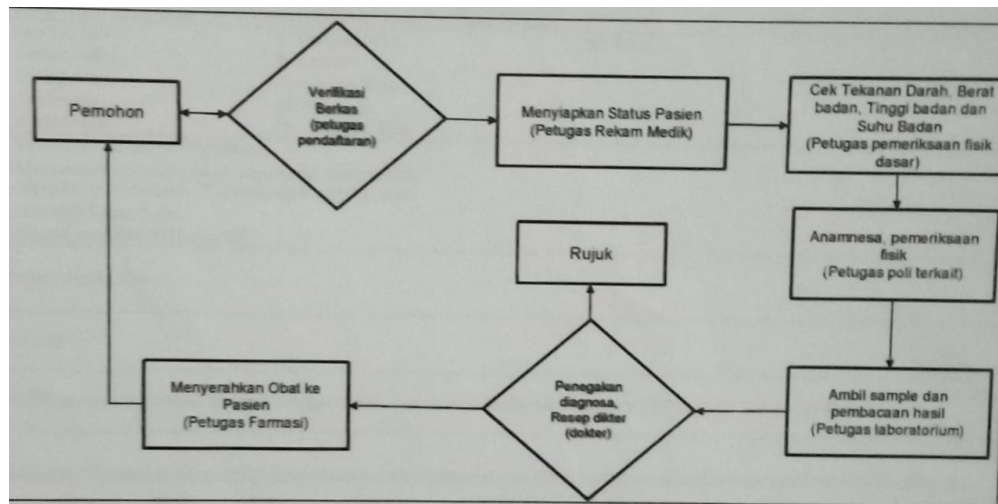

1. Pasien datang melakukan pendaftaran, Petugas pendaftaran memverifikasi berkas dan membuat status pasien
2. Petugas pemeriksaan fisik dasar mengecek tekanan darah, berat badan, tinggi badan dan suhu badan pasien
3. Petugas poli menganamnesa dan melakukan pemeriksaan pada pasien
4. Petugas laboratorium mengambil sampel dan membacakan hasil pemeriksaan
5. Dokter menegakkan diagnosa (apakah pasien dirujuk atau tidak) dan memberikan resep obat
6. Petugas Farmasi menyerahkan obat kepada pasien sesuai dengan resep dan pasien diperbolehkan untuk pulang

Waktu Penyelesaian

30 Menit



Puskesmas Petatal

Jln Lintas Sumatera KM 131 Desa Petatal Kecamatan Datuk Tahah Datar 21254

081320554340

Pemerintah Kab. Batu Bara / Dinas Kesehatan / Puskesmas Petatal

Biaya / Tarif

Tidak dipungut biaya

Gratis bagi kartu BPJS

Berbayar bagi pasien umum sesuai dengan Peraturan Daerah Nomor 3 Tahun 2021 Kabupaten Batu Bara Tentang Retribusi Daerah

Produk Pelayanan

1. RAWAT JALAN

Pengaduan Layanan

Kotak Saran

Email : puskesmaspetatal@gmail.com

Telp : 0813 2055 4340

Facebook : puskesmas Petatal