



## Rawat Jalan

No. SK :

### Persyaratan

1. KARTU BPJS
2. FOTO COPY KTP
3. KARTU BEROBAT

### Sistem, Mekanisme dan Prosedur

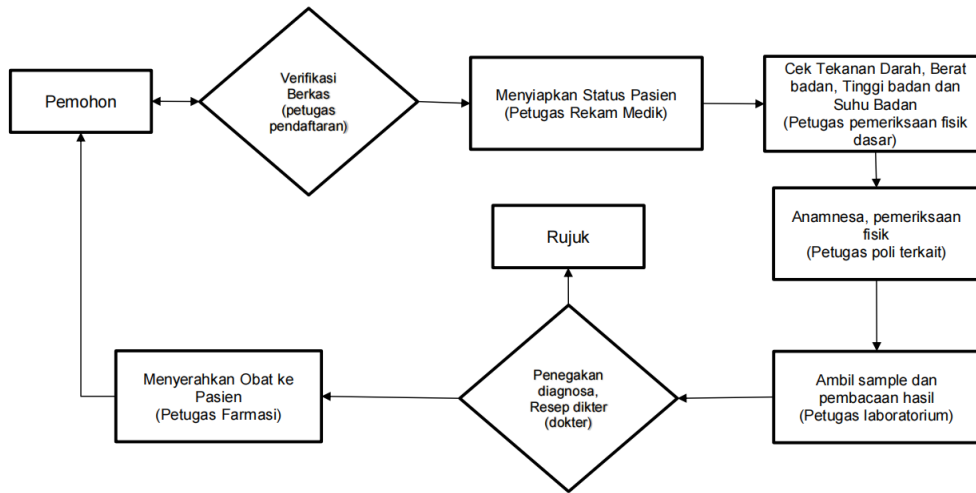

1. Pemohon
2. Verifikasi Berkas (petugas pendaftaran)
3. Menyiapkan Status Pasien (Petugas Rekam Medik)
4. Cek Tekanan Darah, Berat badan, Tinggi badan dan Suhu Badan (Petugas Pemeriksaan fisik dasar)
5. Anamnesa, pemeriksaan fisik (Petugas poli terkait)
6. Ambil sample dan pembacaan hasil (Petugas laboratorium)
7. RUJUK / Penegakan diagnosa, Resep dokter (dokter)
8. Menyerahkan Obat ke Pasien (Petugas Farmasi)

### Waktu Penyelesaian



## Puskesmas Ujung Kubu

Lima Puluh 21255 082211222291

Pemerintah Kab. Batu Bara / Dinas Kesehatan / Puskesmas Ujung Kubu

30 Menit

30 Menit

### Biaya / Tarif

Tidak dipungut biaya

BPJS GRATIS

PASIEN UMUM : BERBAYAR SESUAI PERDA KAB. BATU BARA NOMOR 3 TAHUN 2021 TENTANG RETRIBUSI DAERAH

### Produk Pelayanan

1. RAWAT JALAN

### Pengaduan Layanan

1. KOTAK SARAN
2. EMAIL : puskesmasujungkubu@gmail.com
3. TELP : 0852 3412 8618
4. FACEBOOK : PUSKESMAS UJUNG KUBU
5. YOUTUBE CHANNEL : PUSKESMAS UJUNGKUBU