



Puskesmas Pematang Panjang

Jl. Medan-Kisaran KM. 110 Des Pematang Panjang Kec. Air Putih Kab. Batu Bara 21256
08116002312

Pemerintah Kab. Batu Bara / Dinas Kesehatan / Puskesmas Pematang Panjang

Posyandu Pra Lansia Dan Lansia

No. SK :

Persyaratan

1. Membawa Kartu BPJS

Sistem, Mekanisme dan Prosedur

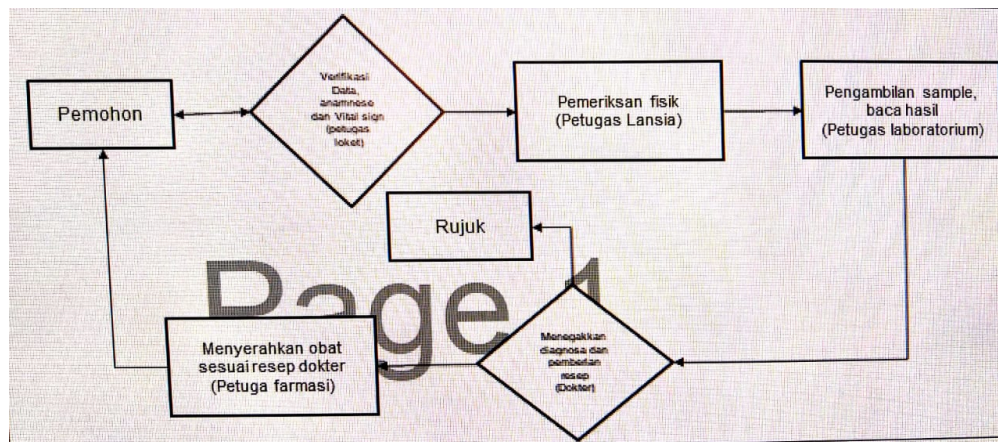

1. Pemohon datang ke petugas loket, Kemudian petugas loket melakukan verifikasi data, anamnesis dan vital sign
2. Selanjutnya petugas lansia melakukan pemeriksaan fisik
3. Lalu petugas laboratorium melakukan pengambilan sample, baca hasil
4. Kemudian dokter menegakkan diagnosa dan pemberian resep (dirujuk / tidak)
5. Apabila tidak perlu dirujuk maka selanjutnya petugas farmasi menyerahkan obat sesuai resep dokter ke pemohon

Waktu Penyelesaian

20 Menit

Dua Puluh Menit

Biaya / Tarif



Puskesmas Pematang Panjang

Jl. Medan-Kisaran KM. 110 Des Pematang Panjang Kec. Air Putih Kab. Batu Bara 21256
08116002312

Pemerintah Kab. Batu Bara / Dinas Kesehatan / Puskesmas Pematang Panjang

Tidak dipungut biaya

Gratis

Produk Pelayanan

1. Posyandu Pra Lansia Dan Lansia

Pengaduan Layanan

Kotak Saran

Email : puskesmas_pematangpanjang@yahoo.co.id

Telp : 08116002312

Facebook : Puskesmas Pematang Panjang