



## Puskesmas Pagurawan

JL. JEND. SUDIRMAN NO. 149 KELURAHAN PANGKALAN DODEK KECAMATAN MEDANG  
DERAS 21258 085361502068

Pemerintah Kab. Batu Bara / Dinas Kesehatan / Puskesmas Pagurawan

# Penanganan persalinan

No. SK :

## Persyaratan

1. Membawa Kartu BPJS ASLI
2. Membawa fotocopy Kartu Keluarga (KK)
3. Membawa fotocopy KTP
4. Buku KIA

## Sistem, Mekanisme dan Prosedur

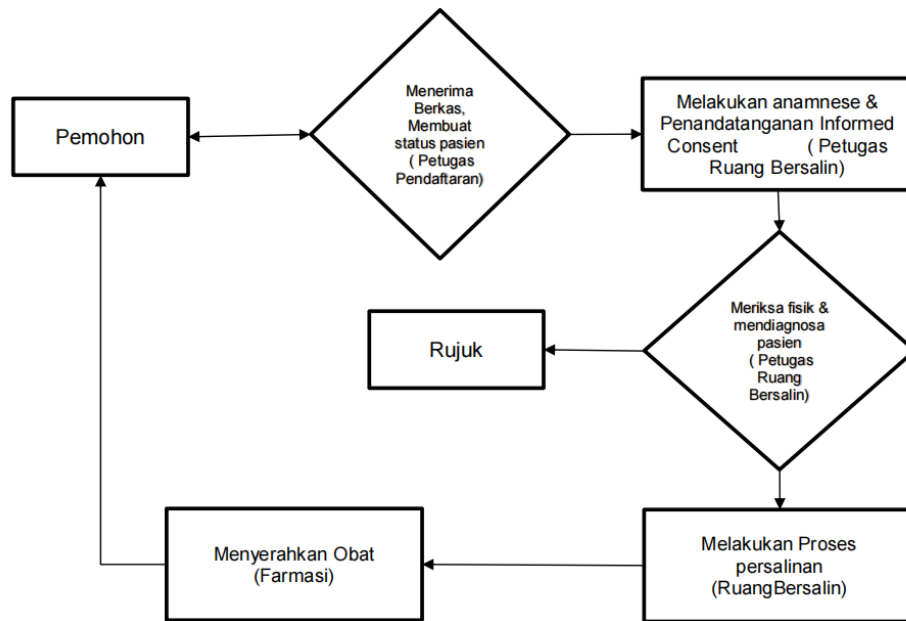

1. Pemohon
2. Menerima Berkas, Membuat status pasien ( Petugas Pendaftaran)
3. Melakukan anamnese & Penandatanganan Informed Consent ( Petugas Ruang Bersalin)
4. Meriksa fisik & mendiagnosa pasien ( Petugas Ruang Bersalin)
5. RUJUK / Melakukan Proses persalinan (Ruang Bersalin)
6. Menyerahkan Obat (Farmasi)

## Waktu Penyelesaian



## Puskesmas Pagurawan

JL. JEND. SUDIRMAN NO. 149 KELURAHAN PANGKALAN DODEK KECAMATAN MEDANG  
DERAS 21258 085361502068

Pemerintah Kab. Batu Bara / Dinas Kesehatan / Puskesmas Pagurawan

1 Hari

### Biaya / Tarif

Tidak dipungut biaya

Gratis/Pasien Umum Berbayar sesuai dengan Perda Kab. Batu Bara No.3 Tahun 2021 tentang Retribusi Daerah

### Produk Pelayanan

1. penanganan persalinan

### Pengaduan Layanan

Kotak Saran

Email : puskesmaspagurawan@gmail.com

Telp /HP : 0853 6150 2068

Facebook : Puskesmas Pagurawan