



Puskesmas Lalang

Jalan Access Road Inalum, Desa Pakam Raya Kec.Medang Deras, Kab.Batu Bara 21258
085359547670

Pemerintah Kab. Batu Bara / Dinas Kesehatan / Puskesmas Lalang

Rawat Jalan

No. SK :

Persyaratan

1. Foto copy Ktp
2. Foto copy Kartu Keluarga

Sistem, Mekanisme dan Prosedur

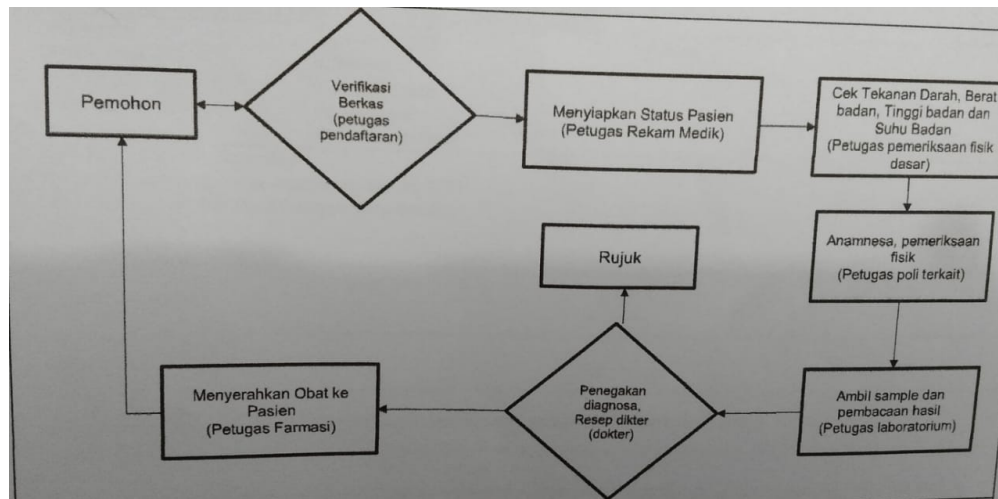

1. Pemohon (Pasien)datang untuk mendaftar
2. Petugas Pendafran memverifikasi Berkas
3. Petugas Rekam Medik Menyiapkan Status Pasien
4. Petugas Pemeriksaan fisik dasar melakukan cek tekanan darah,timbang berat badan,ukur tinggi badan,dan cek suhu tubuh
5. Petugas Poli menganamnese,Pemeriksaan fisik
6. Petugas Laboratorium melakukan pengambilan sample dan membaca hasil
7. Dokter melakukan Penegakan diagnosa serta membuat resep obat
8. Apabila Terdapat Pasien tidak normal maka akan dirujuk
9. Petugas farmasi menyerahkan obat ke pasien sesuai resep dokter

Waktu Penyelesaian



Puskesmas Lalang

Jalan Access Road Inalum, Desa Pakam Raya Kec.Medang Deras, Kab.Batu Bara 21258
085359547670

Pemerintah Kab. Batu Bara / Dinas Kesehatan / Puskesmas Lalang

30 Menit

Tiga Puluh Menit

Biaya / Tarif

Tidak dipungut biaya

Bpjs : Gratis

Pasien Umum : Berbayar sesuai dengan Perda Kabupaten Batu Bara no 3 Tahun 2021 Tentang Retribusi Daerah

Produk Pelayanan

1. RAWAT JALAN

Pengaduan Layanan

Kotak Saran

Email : pusklalang99@gmail.com

Telp : 085359547670

Facebook : puskesmas lalang