



Puskesmas Lalang

Jalan Access Road Inalum, Desa Pakam Raya Kec.Medang Deras, Kab.Batu Bara 21258
085359547670

Pemerintah Kab. Batu Bara / Dinas Kesehatan / Puskesmas Lalang

Penanganan Pasien Ruang Tindakan

No. SK :

Persyaratan

1. Foto copy Ktp
2. Foto copy Kartu Keluarga

Sistem, Mekanisme dan Prosedur

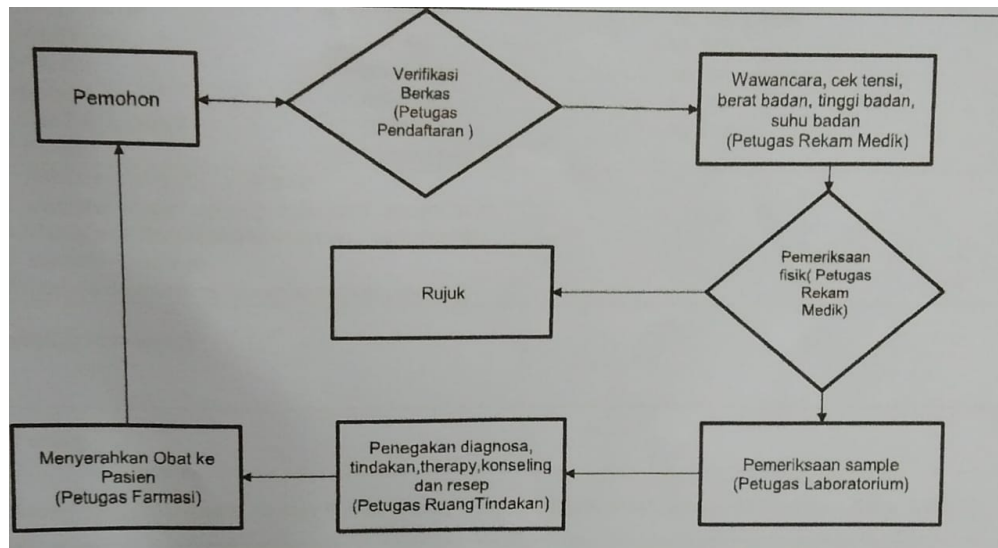

1. Pemohon (Pasien) datang untuk mendaftar
2. Petugas Pendaftaran memverifikasi Berkas
3. Petugas Rekam Medik melakukan wawancara,cek tensi,timbang berat badan,ukur tinggi badan dan cek suhu tubuh
4. Petugas Rekam Medik melakukan Pemeriksaan Fisik
5. Apabila Terdapat Pasien Tidak Normal Maka Pasien dirujuk
6. Petugas laboratorium melakukan pemeriksaan sample
7. Petugas Ruang Tindakan Menegakan diagnosa,tindakan,therapy,konseling dan membuat resep obat
8. Petugas farmasi memberikan obat sesuai resep dokter

Waktu Penyelesaian



Puskesmas Lalang

Jalan Access Road Inalum, Desa Pakam Raya Kec.Medang Deras, Kab.Batu Bara 21258
085359547670

Pemerintah Kab. Batu Bara / Dinas Kesehatan / Puskesmas Lalang

45 Menit

Empat Puluh Lima Menit

Biaya / Tarif

Tidak dipungut biaya

Bpjs : Gratis

Pasien Umum : Berbayar sesuai dengan Perda Kabupaten Batu Bara no 3 Tahun 2021 Tentang Retribusi Daerah

Produk Pelayanan

1. Penanganan pasien ruang tindakan

Pengaduan Layanan

Kotak Saran

Email : pusklalang99@gmail.com

Telp : 085359547670

Facebook : puskesmas lalang