



## Puskesmas Sei Suka

Jl. Lintas Sumatera Desa Tanjung Seri 21257 081361436147

[https://dinkesppkb.batubarakab.go.id/upt\\_dinas/upt/74](https://dinkesppkb.batubarakab.go.id/upt_dinas/upt/74)

Pemerintah Kab. Batu Bara / Dinas Kesehatan / Puskesmas Sei Suka

## Rawat Jalan

No. SK :

### Persyaratan

1. Kartu BPJS
2. Foto Copy KTP
3. Kartu Berobat

### Sistem, Mekanisme dan Prosedur

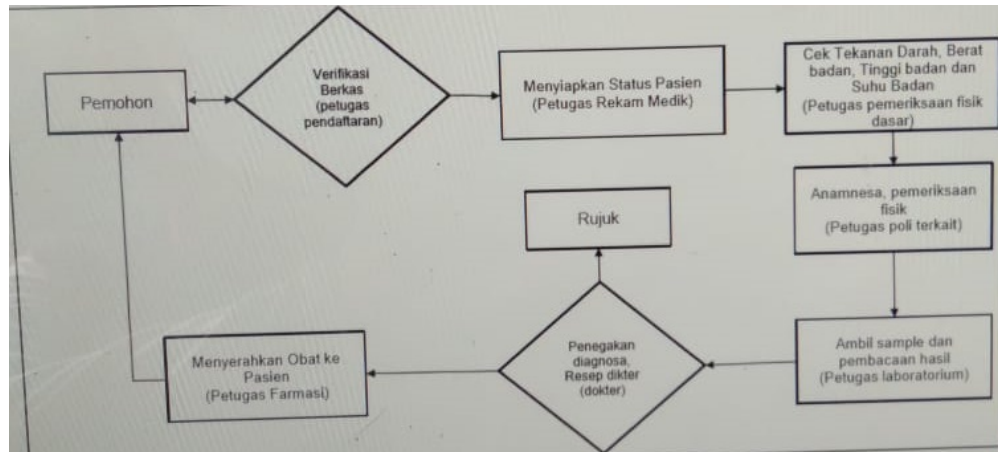

1. Pemohon datang ke loket pendaftaran dan menyerahkan kartu berobat
2. Petugas pendaftaran melakukan verifikasi berkas
3. Petugas rekam medik menyiapkan status pasien
4. Petugas melakukan cek tekanan darah, berat badan, tinggi badan dan suhu badan
5. Petugas poli melakukan anamnesa dan pemeriksaan fisik
6. Petugas laboratorium mengambil sample darah apabila pasien ingin melakukan cek laboratorium
7. Petugas poli membacakan hasil laboratorium, menegaskan diagnosa dan membuat resep obat. Apabila keadaan pasien membutuhkan penanganan lanjut pasien dia rahkan untuk di rujuk
8. Pasien memberikan resep obat yang telah di berikan dokter ke ruang farmasi
9. Petugas farmasi mnyerahkan obat ke Pasien sesuai dengan resp yang telah diberikan dokter

### Waktu Penyelesaian



## Puskesmas Sei Suka

Jl. Lintas Sumatera Desa Tanjung Seri 21257 081361436147

[https://dinkesppkb.batubarakab.go.id/upt\\_dinas/upt/74](https://dinkesppkb.batubarakab.go.id/upt_dinas/upt/74)

Pemerintah Kab. Batu Bara / Dinas Kesehatan / Puskesmas Sei Suka

30 Menit

30 Menit

### Biaya / Tarif

Tidak dipungut biaya

1. Gratis (bpjs)
2. Pasien umum membayar sesuai dengan perda kabupaten Batu Bara nomor 3 tahun 2021 tentang retribusi daerah

### Produk Pelayanan

1. RAWAT JALAN

### Pengaduan Layanan

1. Kotak Saran
2. Email : puskesmas.seisuka@yahoo.co.id
3. Telp : 081361436147
4. Facebook : puskesmasseisuka