



## Puskesmas Simpang Dolok

Dusun I Desa Simpang Dolok Kecamatan Datuk Lima Puluh Kabupaten Batu Bara Provinsi Sumatera Utara 21255 082166145121

Pemerintah Kab. Batu Bara / Dinas Kesehatan / Puskesmas Simpang Dolok

## Rawat Jalan

No. SK :

### Persyaratan

1. Kartu BPJS
2. fotocopy KTP
3. Kartu Berobat

### Sistem, Mekanisme dan Prosedur

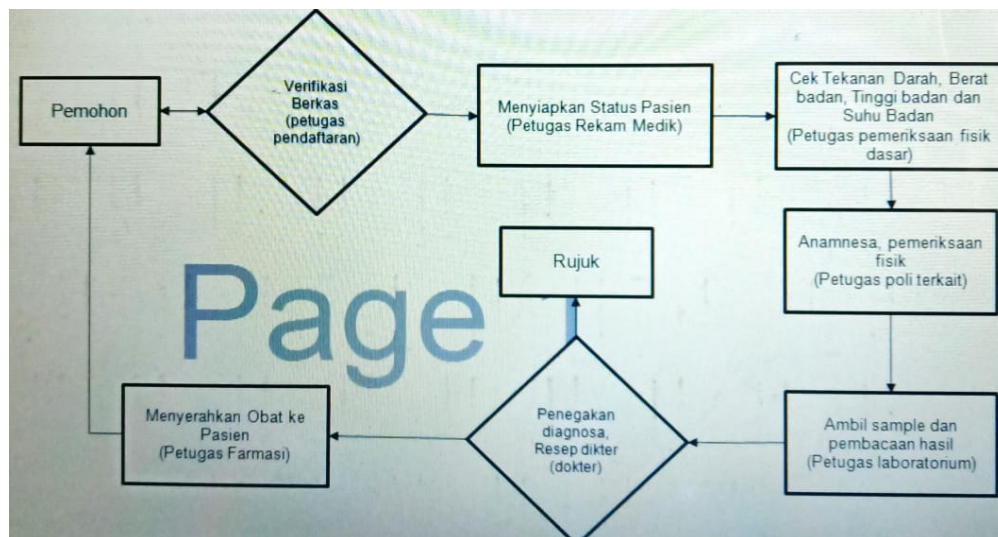

1. Pemohon
2. Petugas Pendaftaran memverifikasi berkas
3. Petugas Rekam Medik menyiapkan status pasien
4. Petugas Pemeriksaan Fisik Dasar melakukan cek tekanan darah, berat badan, tinggi badan dan suhu badan
5. Petugas Poli Terkait melakukan anamnesa, pemeriksaan fisik
6. Petugas Laboratorium mengambil sample dan pembacaan hasil
7. Dokter melakukan penegakan diagnosa, resep dokter
8. Petugas Farmasi menyerahkan obat sesuai resep ke pasien

### Waktu Penyelesaian



## Puskesmas Simpang Dolok

Dusun I Desa Simpang Dolok Kecamatan Datuk Lima Puluh Kabupaten Batu Bara Provinsi Sumatera Utara 21255 082166145121

Pemerintah Kab. Batu Bara / Dinas Kesehatan / Puskesmas Simpang Dolok

30 Menit

### Biaya / Tarif

Tidak dipungut biaya

Gratis Bagi Peserta BPJS

Berbayar Bagi Pasien Umum Sesuai Dengan Perda Kabupaten Batu Bara No. 3 Tahun 2021 Tentang Retribusi Daerah

### Produk Pelayanan

1. RAWAT JALAN

### Pengaduan Layanan

1. Kotak Saran
2. Email: [simdolpuskesmas@gmail.com](mailto:simdolpuskesmas@gmail.com)
3. Telp: 082166145121
4. Facebook: Puskesmas Simpang Dolok