



Puskesmas Simpang Dolok

Dusun I Desa Simpang Dolok Kecamatan Datuk Lima Puluh Kabupaten Batu Bara Provinsi Sumatera Utara 21255 082166145121

Pemerintah Kab. Batu Bara / Dinas Kesehatan / Puskesmas Simpang Dolok

Posyandu Pra Lansia dan Lansia

No. SK :

Persyaratan

1. Kartu BPJS

Sistem, Mekanisme dan Prosedur

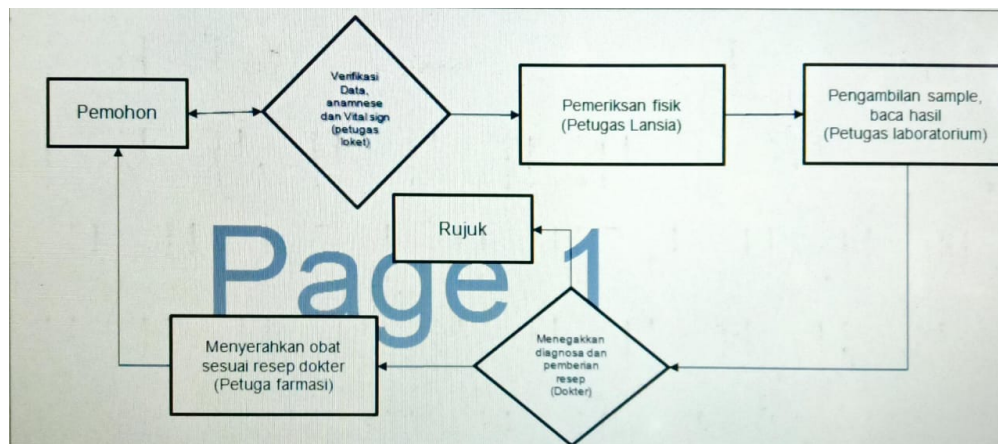

1. Pemohon
2. Petugas pendaftaran memverifikasi data, anamnesis, dan vital sign
3. Petugas Lansia melakukan pemeriksaan fisik
4. Petugas Laboratorium melakukan pengambilan sample, baca hasil
5. menegakkan diagnosa dan pemberian resep
6. Rujuk
7. Petugas Farmasi menyerahkan obat sesuai resep dokter

Waktu Penyelesaian

20 Menit

Biaya / Tarif



Puskesmas Simpang Dolok

Dusun I Desa Simpang Dolok Kecamatan Datuk Lima Puluh Kabupaten Batu Bara Provinsi Sumatera Utara 21255 082166145121

Pemerintah Kab. Batu Bara / Dinas Kesehatan / Puskesmas Simpang Dolok

Tidak dipungut biaya

Gratis Bagi Peserta BPJS

Berbayar Bagi Pasien Umum Sesuai Dengan Perda Kabupaten Batu Bara No. 3 Tahun 2021 Tentang Retribusi Daerah

Produk Pelayanan

1. Posyandu Pra Lansia Dan Lansia

Pengaduan Layanan

1. Kotak Saran
2. Email: simdolpuskesmas@gmail.com
3. Telp: 082166145121
4. Facebook: Puskesmas Simpang Dolok