



Puskesmas Pagurawan

JL. JEND. SUDIRMAN NO. 149 KELURAHAN PANGKALAN DODEK KECAMATAN MEDANG
DERAS 21258 085361502068

Pemerintah Kab. Batu Bara / Dinas Kesehatan / Puskesmas Pagurawan

Penanganan pasien gawat darurat

No. SK :

Persyaratan

1. Membawa Kartu BPJS ASLI
2. Membawa fotocopy Kartu Keluarga (KK)
3. Membawa fotocopy KTP

Sistem, Mekanisme dan Prosedur

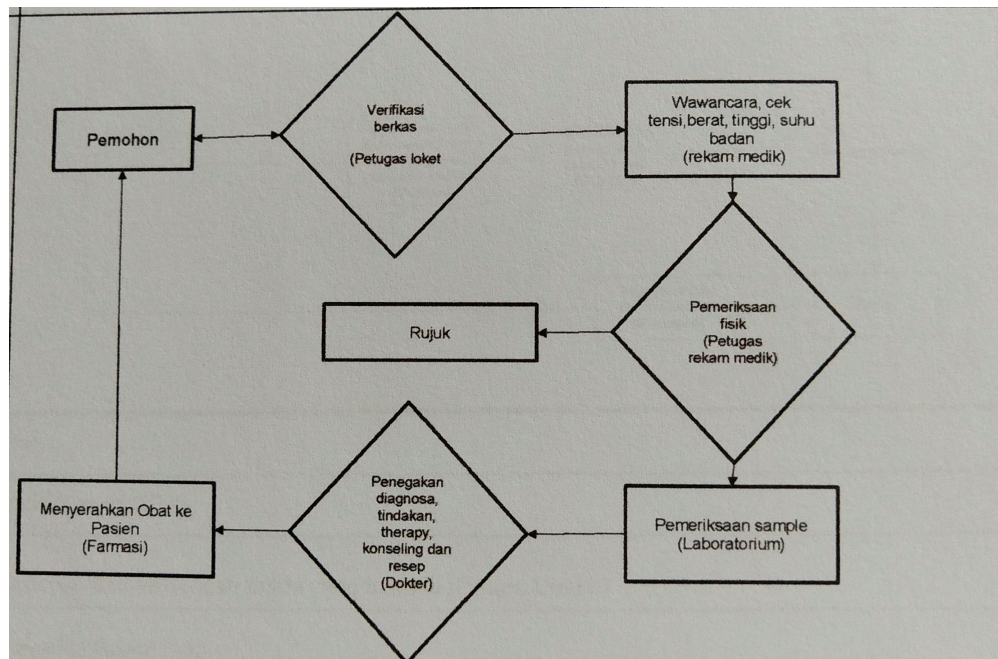

1. Keluarga pasien menyerahkan berkas persyaratan ke petugas loket pendaftaran untuk diverifikasi,
2. Pasien mendapatkan pemeriksaan fisik di ruangan IGD
3. petugas menilai keadaan pasien apakah harus dirujuk atau tidak
4. pasien akan dilakukan pengambilan sampel darah
5. pasien diberikan konseling, tindakan therapy
6. keluarga/pasien menuju loket obat dan menunggu panggilan untuk menerima obat yang akan diberikan oleh petugas loket obat
7. pasien pulang



Puskesmas Pagurawan

JL. JEND. SUDIRMAN NO. 149 KELURAHAN PANGKALAN DODEK KECAMATAN MEDANG
DERAS 21258 085361502068

Pemerintah Kab. Batu Bara / Dinas Kesehatan / Puskesmas Pagurawan

Waktu Penyelesaian

45 Menit

Biaya / Tarif

Tidak dipungut biaya

Gratis/Pasien Umum Berbayar sesuai dengan Perda Kab. Batu Bara No.3 Tahun 2021 tentang Retribusi Daerah

Produk Pelayanan

1. Penanganan Pasien Gawat Darurat

Pengaduan Layanan

Kotak Saran

Email : puskesmaspagurawan@gmail.com

Telp /HP : 0853 6150 2068

Facebook : Puskesmas Pagurawan