



Puskesmas Laut Tador

Jln. Arjo Utomo Dusun XIII Desa Laut Tador Kec. Laut Tador 21257 085359021945

Pemerintah Kab. Batu Bara / Dinas Kesehatan / Puskesmas Laut Tador

Posyandu Pra Lansia dan Lansia

No. SK :

Persyaratan

1. Kartu BPJS

Sistem, Mekanisme dan Prosedur

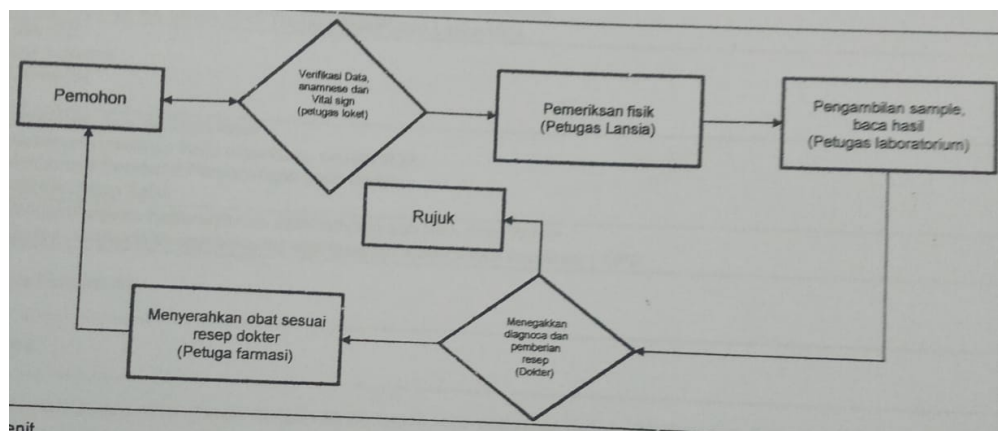

1. Pemohon datang ke Fasyankes dan membawa persyaratan yang sudah ditentukan
2. Petugas memverifikasi data , anamnesis di loket pendaftaran
3. Petugas melakukan Pemeriksaan fisik pada pasien, kemudian pengambilan sampel ,kemudian membaca hasil dan menegakkan diagnosa
4. Jika pasien memerlukan tindak lanjut maka pasien dirujuk dan jika tidak pasien mengambil obat di ruangan farmasi

Waktu Penyelesaian

20 Menit

Biaya / Tarif

Tidak dipungut biaya

Produk Pelayanan

1. Posyandu Pra Lansia Dan Lansia



Puskesmas Laut Tador

Jln. Arjo Utomo Dusun XIII Desa Laut Tador Kec. Laut Tador 21257 085359021945

Pemerintah Kab. Batu Bara / Dinas Kesehatan / Puskesmas Laut Tador

Pengaduan Layanan

1. Kotak saran
2. Email : puskesmasltd@gmail.com
3. Telp. 085359021945
4. facebook: puskesmas laut tador