



## Puskesmas Sei Balai

DESA SEI BALAI KEC. SEI BALAI KAB. BATU BARA 21252 082162931446

Pemerintah Kab. Batu Bara / Dinas Kesehatan / Puskesmas Sei Balai

## Layanan kesehatan

No. SK :

### Persyaratan

1. Kartu BPJS 2. Foto copy KTP 3. Kartu berobat

### Sistem, Mekanisme dan Prosedur

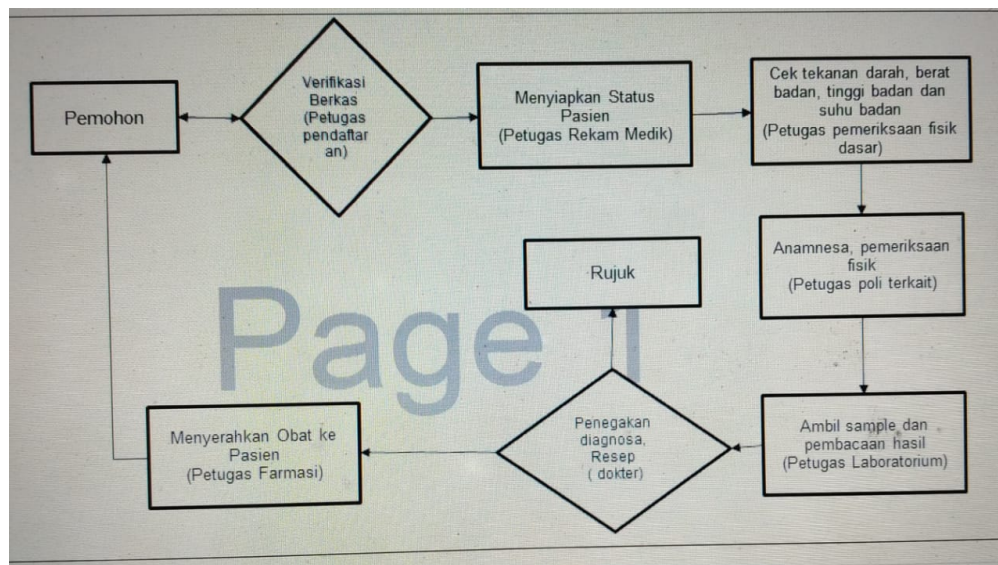

1. Pemohon
2. Verifikasi Berkas (Petugas pendaftaran)
3. Menyiapkan Status Pasien (Petugas Rekam Medik)
4. Cek tekanan darah, berat badan, tinggi badan dan suhu badan (Petugas pemeriksaan fisik dasar)
5. Anamnesa, pemeriksaan fisik (Petugas poli terkait)
6. Ambil sample dan pembacaan hasil (Petugas Laboratorium)
7. Penegakan diagnosa, Resep (dokter)
8. Rujuk (bila perlu)
9. Penegakan diagnosa, Resep (dokter)

### Waktu Penyelesaian

30 Menit

30 menit

### Biaya / Tarif



## Puskesmas Sei Balai

DESA SEI BALAI KEC. SEI BALAI KAB. BATU BARA 21252 082162931446

Pemerintah Kab. Batu Bara / Dinas Kesehatan / Puskesmas Sei Balai

Tidak dipungut biaya

1. Bpjs gratis

2. Pasen umum berbayar sesuai dengan Perda Kabupaten Batu Bara No 3 Tahun 2021 tentang Retribusi Daerah

### Produk Pelayanan

1. Layanan Kesehatan

### Pengaduan Layanan

1. Kotak Saran

2. Email : [puskesmaseibalai@yahoo.co.id](mailto:puskesmaseibalai@yahoo.co.id)

3. Telp : 082297350712

4. Facebook : puskesmas sei balai