



## Dinas Peternakan dan Perkebunan

Jalan Mangke Lama 21255 085277718217

Pemerintah Kab. Batu Bara / Dinas Peternakan dan Perkebunan

# Rekomendasi Melaksanakan Pelayanan Jasa Medik Veteriner dan Paramedik Veteriner

No. SK :

## Persyaratan

1. Mengajukan permohonan penerbitan Rekomendasi Melaksanakan Pelayanan Jasa Medik Veteriner/Paramedik Veteriner
2. Menyiapkan berkas/dokumen pendukung :
3. -Medik Veteriner : Foto kopi (KTP, NPWP, Ijazah Dokter Hewan, serta Sertifikat Kompetensi Dokter Hewan dan Rekomendasi dari organisasi profesi), pas foto warna uk. 4x6 (2 lbr)
4. - Paramedik Veteriner : Foto kopi (KTP, NPWP, Sertifikat Bimtek/Diklat ParaVet, Sertifikat Kompetensi ParaVet dan Rekomendasi dari organisasi profesi), pas foto warna uk. 4x6 (2 lbr)

## Sistem, Mekanisme dan Prosedur



## Dinas Peternakan dan Perkebunan

Jalan Mangke Lama 21255 085277718217

Pemerintah Kab. Batu Bara / Dinas Peternakan dan Perkebunan

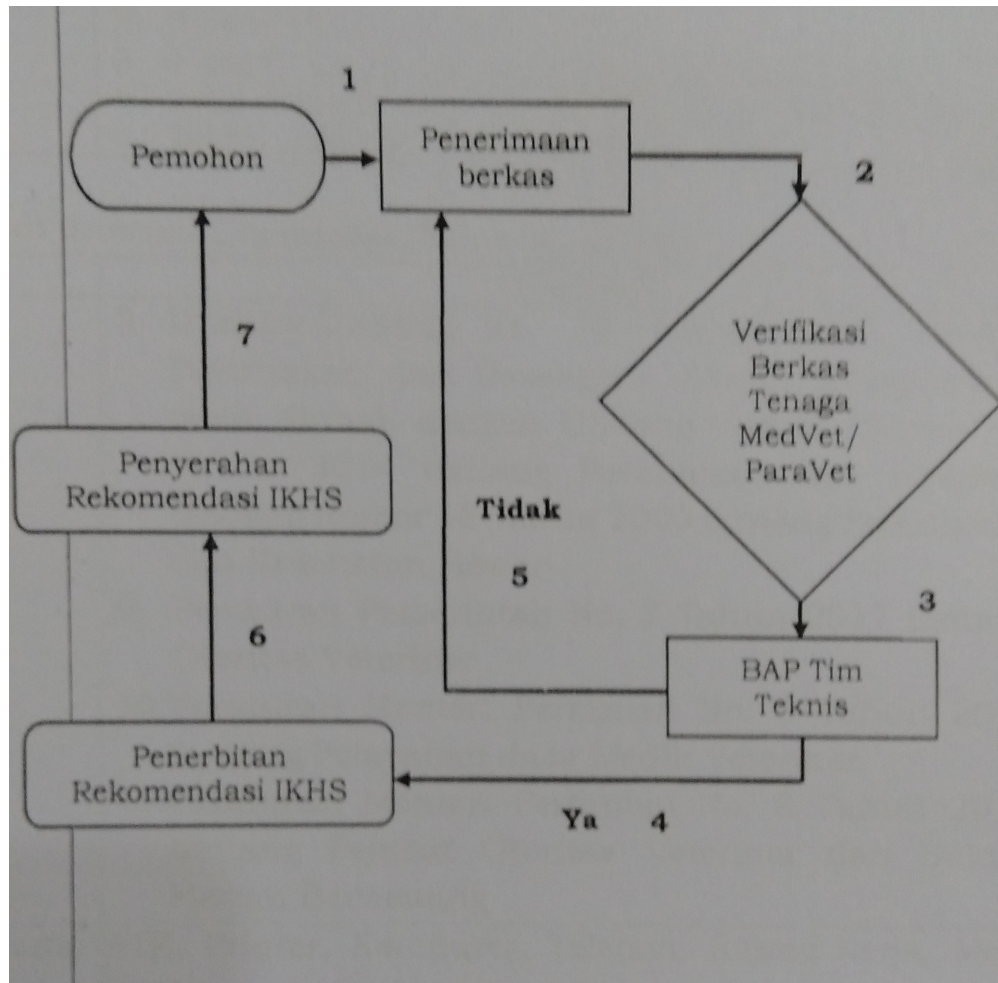

1. Pemohon mengajukan permohonan disertai berkas pendukung kepada Kasi Keswan dan Kemavet
2. Verifikasi berkas oleh Kasi Keswan dan Kesmavet
3. Kasi Keswan membuat Berita Acara Pemeriksaan/Pemantauan Tim Teknis
4. Jika memenuhi syarat (Ya) pemeriksaan/pemantauan, dilanjutkan penerbitan rekomendasi
5. Jika tidak memenuhi syarat (Tidak) pemeriksaan/pemantauan, berkas dikembalikan kepada pemohon
6. Berkas rekomendasi ditandatangani dan diterbitkan oleh Kepala Dinas
7. Surat Rekomendasi diserahkan kepada pemohon.

### Waktu Penyelesaian

1 Hari kerja

pelaksana veteriner dan paramedik veteriner 1 hari kerja oleh petugas



## Dinas Peternakan dan Perkebunan

Jalan Mangke Lama 21255 085277718217

Pemerintah Kab. Batu Bara / Dinas Peternakan dan Perkebunan

### Biaya / Tarif

Tidak dipungut biaya

Tidak dipungut biaya (Gratis)

### Produk Pelayanan

1. Rekomendasi Melaksanakan Pelayanan Jasa Medik Veteriner; atau 2. Rekomendasi Melaksanakan Pelayanan Jasa Paramedik Veteriner a.l. : ParaVet-Keswan; atau ParaVet-IB; atau ParaVet-PKb; atau ParaVet-ATR

### Pengaduan Layanan

1. Kotak Saran

Surat Pengaduan

e-mail : [nakbunbatubara@gmail.com](mailto:nakbunbatubara@gmail.com)

Jam Pelayanan: Senin-Kamis: (08.00-16.00 Wib), Jum'at (08.00-15.00 Wib)