



Badan Pengelolaan Pajak dan Retribusi Daerah

Jalan Lintas Sumatera KM.110 Desa Pematang Panjang 21256 08126323571

<http://bprdbatubara.id>

Pemerintah Kab. Batu Bara / Badan Pengelolaan Pajak dan Retribusi Daerah

Penundaan Pengembalian SPOP PBB Pedesaan / Perkantoran

No. SK :

Persyaratan

1. Surat Permohonan (formulir tersedia di Tempat Pelayanan Pajak Daerah atau menggunakan format surat sendiri).
2. Foto kopi identitas Wajib Pajak/Kuasa Wajib Pajak
3. Foto kopi Tanda Bukti Pembayaran PBB Pedesaan/ Perkotaan tahun sebelumnya
4. Foto kopi bukti kepemilikan/penguasaan/ pemanfaatant tanah (termasuk sisa bidang induk dan/atau bidang hasil pemecahan lainnya)
5. Foto kopi IMB bagi yang memiliki bangunan
6. Foto kopi SSB/SSPD BPHTB

Sistem, Mekanisme dan Prosedur



Badan Pengelolaan Pajak dan Retribusi Daerah

Jalan Lintas Sumatera KM.110 Desa Pematang Panjang 21256 08126323571

<http://bprdrbatubara.id>

Pemerintah Kab. Batu Bara / Badan Pengelolaan Pajak dan Retribusi Daerah

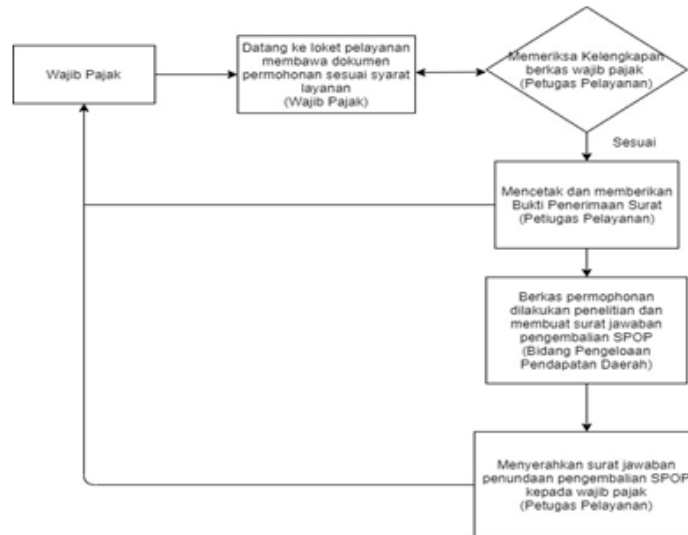

1. Wajib Pajak datang ke loket pelayanan membawa dokumen permohonan sesuai sesuai syarat layanan
2. Petugas pelayanan memeriksa kelengkapan berkas WP
3. Jika sesuai mencetak dan memberikan Bukti Penerimaan Surat
4. Berkas Permohonan dilakukan penelitian dan membuat surat jawabab pengembalian spop
5. Petugas Pelayanan menyerahkan surat jawaban penundaan pengembalian SPOP

Waktu Penyelesaian

2 Hari kerja

Biaya / Tarif

Tidak dipungut biaya

Produk Pelayanan



Badan Pengelolaan Pajak dan Retribusi Daerah

Jalan Lintas Sumatera KM.110 Desa Pematang Panjang 21256 08126323571

<http://bpprdbatubara.id>

Pemerintah Kab. Batu Bara / Badan Pengelolaan Pajak dan Retribusi Daerah

1. Surat Jawaban Penundaan Pengembalian SPOP

Pengaduan Layanan

1. Kotak Saran

Surat Pengaduan Jalan Lintas Sumatera Km. 110 Desa Pematang Panjang Kecamatan Air Putih

1. Website : <http://bpprdbatubara.id>

1. Email : bpprd.bb@gmail.com

Telepon : 0853 6223 4237