



Badan Pengelolaan Pajak dan Retribusi Daerah

Jalan Lintas Sumatera KM.110 Desa Pematang Panjang 21256 08126323571

<http://bprdbatubara.id>

Pemerintah Kab. Batu Bara / Badan Pengelolaan Pajak dan Retribusi Daerah

Mutasi Objek dan Subjek PBB Pedesaan/ Perkantoran

No. SK :

Persyaratan

1. Surat Permohonan (formulir tersedia di Tempat Pelayanan Pajak Daerah atau menggunakan format surat sendiri).
2. Foto kopi identitas Wajib Pajak/ Kuasa Wajib Pajak
3. Fotokopi Tanda Bukti Pembayaran PBB Pedesaan/Perkotaan tahun sebelumnya
4. Fotokopi bukti kepemilikan/penguasaan/ pemanfaatan tanah (termasuk sisabidang induk dan/atau bidang hasil pemecahan lainnya)
5. Fotokopi IMB bagi yang memiliki bangunan
6. Fotokopi SSB/ SSPD BPHTB

Sistem, Mekanisme dan Prosedur



Badan Pengelolaan Pajak dan Retribusi Daerah

Jalan Lintas Sumatera KM.110 Desa Pematang Panjang 21256 08126323571

<http://bprdrbatubara.id>

Pemerintah Kab. Batu Bara / Badan Pengelolaan Pajak dan Retribusi Daerah

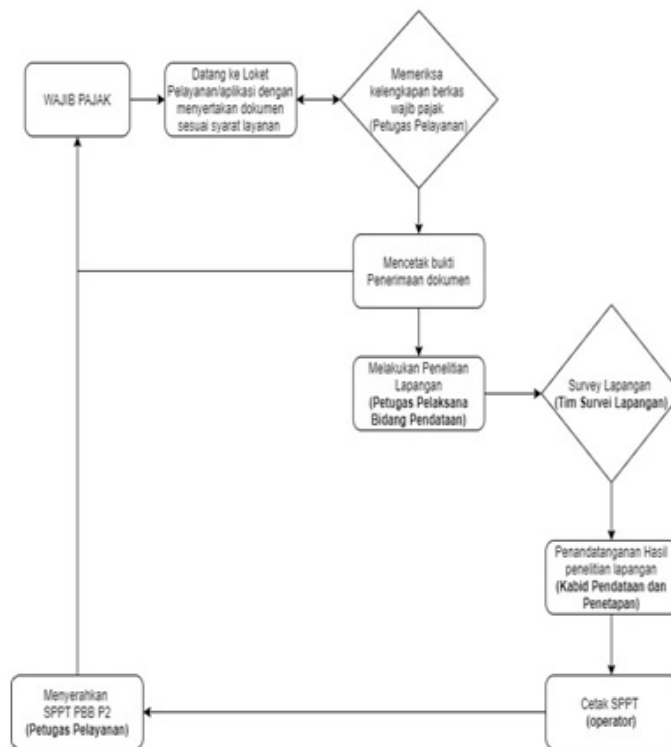

1. 1. Wajib Pajak mendatangi loket pelayanan dengan menyerahkan dokumen sesuai syarat layanan
2. 2. Memeriksa kelengkapan berkas Wajib Pajak (Petugas Pelayanan)
3. 3. Mencetak bukti penerimaan dokumen
4. 4. Melakukan penelitian lapangan (Petugas Layanan Bidang Penetapan)
5. 5. Survey Lapangan (Team Survey Lapangan)
6. 6. Penandatanganan hasil penelitian lapangan (Kabid Pendataan & Penetapan)
7. 7. Cetak SPPT PBB (oleh operator)
8. 8. Menyerahkan SPPT PBB-P2 (oleh Petugas Pelayanan)

Waktu Penyelesaian

5 Hari kerja

5 (Lima) hari kerja



Badan Pengelolaan Pajak dan Retribusi Daerah

Jalan Lintas Sumatera KM.110 Desa Pematang Panjang 21256 08126323571

<http://bprdbatubara.id>

Pemerintah Kab. Batu Bara / Badan Pengelolaan Pajak dan Retribusi Daerah

Biaya / Tarif

Tidak dipungut biaya

Produk Pelayanan

1. SPPT PBB P2

Pengaduan Layanan

1. Kotak Saran
2. Surat Pengaduan Jalan Lintas Sumatera Km. 110 Desa Pematang Panjang Kecamatan Air Putih.
3. Website : <http://bprdbatubara.id>
4. Email : bprdbb@gmail.com
5. Telepon : 0853 6223 4237