



Dinas Penanaman Modal dan Pelayanan Terpadu Satu Pintu

Jl. H.T. Rizal Nurdin, KM. 7 22733 06344323522

<https://dinasperizinan.padangsidimpuankota.go.id/>

Pemerintah Kota Padangsidimpuan / Dinas Penanaman Modal dan Pelayanan Terpadu Satu Pintu

Perizinan Berusaha Berbasis Risiko - Tingkat Risiko Tinggi (NIB + Izin)

No. SK :

Persyaratan

1. KTP Penanggung Jawab
2. NPWP Pribadi atau NPWP Badan Usaha/Badan Hukum
3. Akta Pendirian/Akta Perubahan dan AHU bagi usaha non perorangan
4. Dokumen Lingkungan (UKL/UPL, AMDAL, DPLH, dsb) yang telah melalui penapisan oleh Dinas Lingkungan Hidup
5. IMB/PBG atau Perjanjian Sewa/Kontrak Tempat Usaha
6. Upload Dokumen persyaratan yang diminta oleh OSS sesuai KBLI yang diajukan mengacu pada peraturan menteri (NSPK) terkait
7. PERSYARATAN KHUSUS : Berdasarkan jenis kegiatan/kbli, antara lain : 1. Surat Tanda Registrasi Keahlian, seperti STRA, STRTTK, STR Dokter, STR Bidan, STR Perawat, dsb 2. Izin Praktek seperti SIPA, dan SIPTTK 3. Sertifikat Kelayakan Produk, seperti Sertifikat PKP, PIRT, dsb 4. Bukti Registrasi pada aplikasi tertentu, seperti Simona, Sipnap, e-registration BPOM, SIINAS, dsb 6. Dll.

Sistem, Mekanisme dan Prosedur



Dinas Penanaman Modal dan Pelayanan Terpadu Satu Pintu

Jl. H.T. Rizal Nurdin, KM. 7 22733 06344323522

<https://dinasperizinan.padangsidimpunkota.go.id/>

Pemerintah Kota Padangsidimpuan / Dinas Penanaman Modal dan Pelayanan Terpadu Satu Pintu

PROSEDUR PELAYANAN PERIZINAN BERUSAHA BERBASIS RESIKO (OSS RBA)

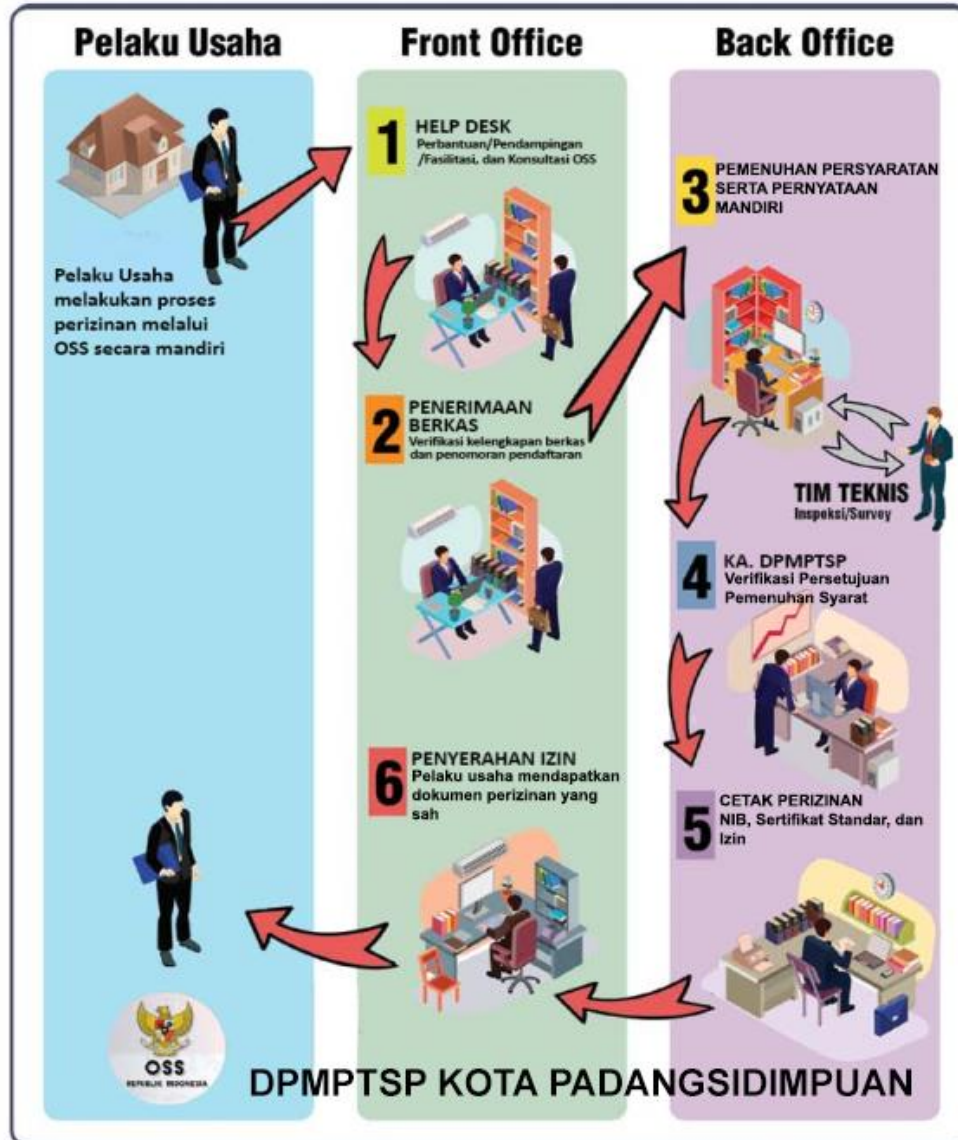

- 1. PENDAFTARAN** 1. Pemohon Registrasi melalui laman www.oss.go.id 2. Memilih kriteria : UMK atau NON UMK 3. mengisi data antara lain : Jenis Pelaku Usaha, Data Pelaku Usaha atau Data Badan Usaha, Data Penanggung Jawab, Email perusahaan, Nomor HP pemilik usaha, dll 4. OSS akan mengirimkan akun OSS berupa username dan password ke email perusahaan.
- 2. PENGISIAN DATA PERUSAHAAN DAN KEGIATAN USAHA** 1. Pemohon login ke www.oss.go.id menggunakan akun OSS, 2. Pengisian Legalitas sesuai Akta Pendirian/Perubahan/AHU untuk Badan Usaha 3. Pengisian data kegiatan usaha antara lain : KBLI/Bidang Usaha, Nama dan Lokasi Kegiatan, Luas Lahan, Permodalan, Jumlah Tenaga Kerja, Status Bangunan Tempat Usaha (Milik Sendiri/Sewa), nomor akun BPJS, Nomor WLKP, Uraian Produk/jasa, dll 4. Validasi tingkat resiko bagi kegiatan yang diajukan
- 3. TINGKAT RESIKO : TINGGI** 1. Mengisi Surat Pernyataan Mandiri 2. Mengajukan Verifikasi PKKPR



Dinas Penanaman Modal dan Pelayanan Terpadu Satu Pintu

Jl. H.T. Rizal Nurdin, KM. 7 22733 06344323522

<https://dinasperizinan.padangsidimpuankota.go.id/>

Pemerintah Kota Padangsidimpuan / Dinas Penanaman Modal dan Pelayanan Terpadu Satu Pintu

Waktu Penyelesaian

7 Hari kerja

7 hari kerja setelah dokumen lengkap

Biaya / Tarif

Tidak dipungut biaya

Produk Pelayanan

1. NIB + Izin

Pengaduan Layanan

Pengaduan Langsung - Langsung ke DPMPTSP menjumpai petugas layanan pengaduan publik pada Bidang Pengendalian di DPMPTSP

Pengaduan Tidak Langsung : Melalui email lolanovitahutasuhut@gmail.com, website www.perizinan.padangsidimpuankota.go.id, Kotak Saran, Telepon/WA 081361751500, Instagram @dpmptspkotapadangsidimpuan, Facebook @dpmptspkotapadangsidimpuan