



Dinas Ketenagakerjaan

Jln.Smelter Site Kuala Tanjung Kec Sei Suka Kab Batu Bara 21257 082267961154

Pemerintah Kab. Batu Bara / Dinas Ketenagakerjaan

Bukti Pelaporan Jenis Pekerjaan Penunjang

No. SK :

Persyaratan

1. Alur kegiatan proses pelaksanaan pekerjaan sesuai sektor usaha masing-masing
2. Data Umum perusahaan

Sistem, Mekanisme dan Prosedur



Dinas Ketenagakerjaan

Jln.Smelter Site Kuala Tanjung Kec Sei Suka Kab Batu Bara 21257 082267961154

Pemerintah Kab. Batu Bara / Dinas Ketenagakerjaan

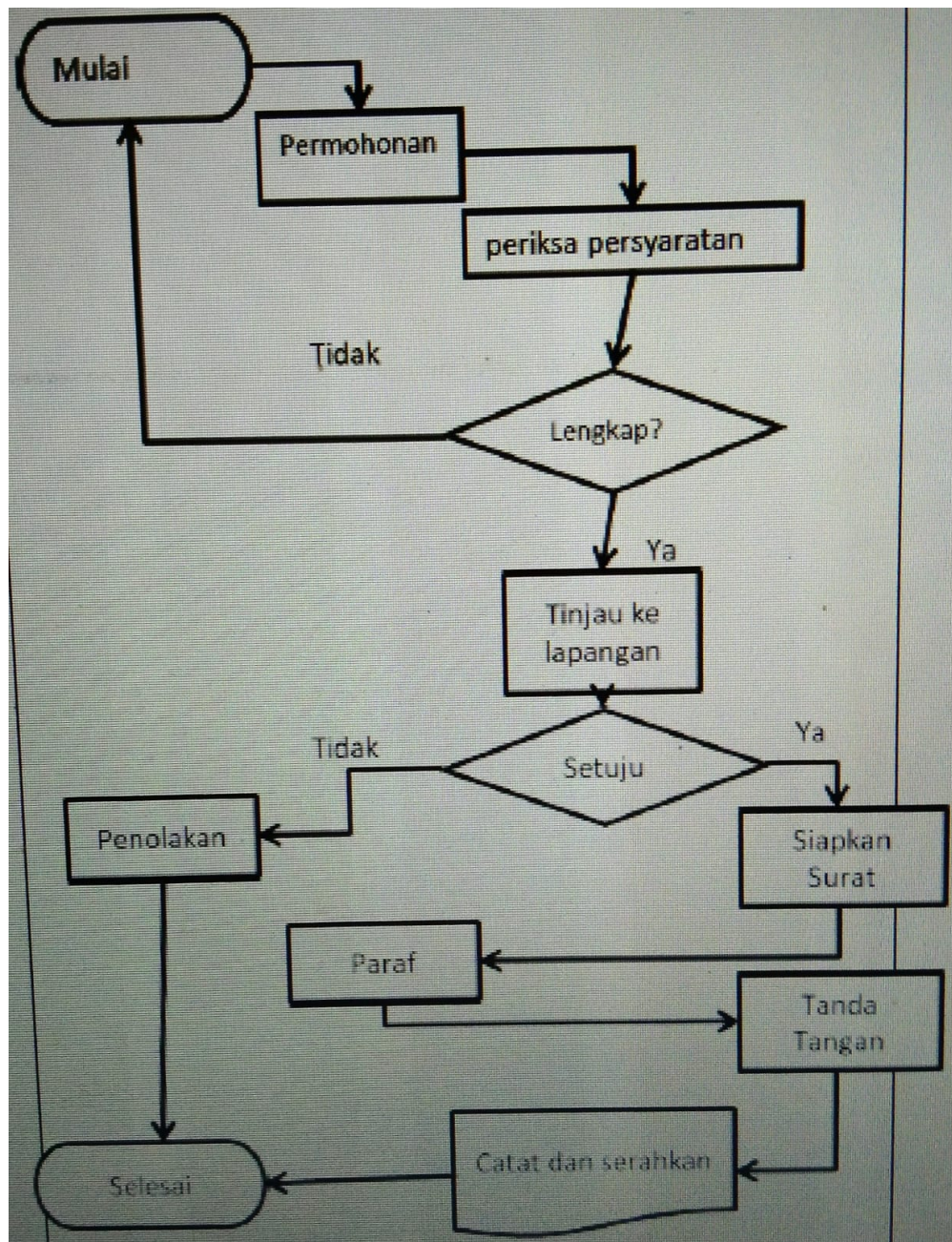

1. Pemohon mengajukan permohonan pembuatan bukti pelaporan jenis pekerjaan penunjang kepada Kepala Dinas dengan dilengkapi persyaratan sesuai dengan ketentuan, diterima Kasubbag Umum/Kepegawaian Dinas Ketenagakerjaan;
2. Kepala Dinas Memerintahkan Seksi Persyaratan Kerja, Pengupahan dan Jaminan Sosial Tenaga Kerja untuk Mempelajari permohonan bukti pelaporan jenis pekerjaan penunjang untuk disesuaikan dengan persyaratan yang telah ditentukan;
3. Kepala Seksi Persyaratan Kerja, Pengupahan dan Jaminan Sosial Tenaga Kerja melakukan peninjauan lapangan dan pemeriksaan berkas untuk mengetahui apakah pemohon memenuhi syarat untuk dibuatkan bukti pelaporan;
4. Apabila tidak memenuhi syarat, maka berkas dikembalikan untuk diperbaiki Apabila memenuhi syarat, maka Kepala Seksi mengeluarkan surat bukti pelaporan pekerjaan penunjang;



Dinas Ketenagakerjaan

Jln.Smelter Site Kuala Tanjung Kec Sei Suka Kab Batu Bara 21257 082267961154

Pemerintah Kab. Batu Bara / Dinas Ketenagakerjaan

Waktu Penyelesaian

4 Hari

1. Pemohon mengajukan permohonan pembuatan bukti pelaporan jenis pekerjaan penunjang kepada Kepala Dinas dengan dilengkapi persyaratan sesuai dengan ketentuan, diterima Kasubbag Umum/Kepegawaian Dinas Ketenagakerjaan;
2. Kepala Dinas Memerintahkan Seksi Persyaratan Kerja, Pengupahan dan Jaminan Sosial Tenaga Kerja untuk Mempelajari permohonan bukti pelaporan jenis pekerjaan penunjang untuk disesuaikan dengan persyaratan yang telah ditentukan;
3. Kepala Seksi Persyaratan Kerja, Pengupahan dan Jaminan Sosial Tenaga Kerja melakukan peninjauan lapangan dan pemeriksaan berkas untuk mengetahui apakah pemohon memenuhi syarat untuk dibuatkan bukti pelaporan;
4. Apabila tidak memenuhi syarat, maka berkas dikembalikan untuk diperbaiki Apabila memenuhi syarat, maka Kepala Seksi mengeluarkan surat bukti pelaporan pekerjaan penunjang;
5. Konsep surat bukti pelaporan pekerjaan penunjang disampaikan ke Kepala Dinas Melalui Kasubag Umum dan Kepegawaian untuk ditandatangani;
6. Pemohon menerima surat bukti pelaporan pekerjaan penunjang.

Biaya / Tarif

Tidak dipungut biaya

Gratis

Produk Pelayanan

1. Pemberian bukti pelaporan pekerjaan penunjang

Pengaduan Layanan



Dinas Ketenagakerjaan

Jln.Smelter Site Kuala Tanjung Kec Sei Suka Kab Batu Bara 21257 082267961154

Pemerintah Kab. Batu Bara / Dinas Ketenagakerjaan

1. Pendaftaran langsung ke Dinas Ketenagakerjaan
2. e-mail : nakerbatubara@yahoo.com