



## Dinas Ketenagakerjaan

Jln.Smelter Site Kuala Tanjung Kec Sei Suka Kab Batu Bara 21257 082267961154

Pemerintah Kab. Batu Bara / Dinas Ketenagakerjaan

# Pencatatan Serikat Pekerja/Serikat Buruh

No. SK :

## Persyaratan

1. Daftar nama anggota pembentuk
2. Anggaran Dasar (AD) dan Anggaran Rumah Tangga (ART)
3. Susunan dan Nama Pengurus
4. Copy Kartu Tanda Anggota

## Sistem, Mekanisme dan Prosedur



## Dinas Ketenagakerjaan

Jln.Smelter Site Kuala Tanjung Kec Sei Suka Kab Batu Bara 21257 082267961154

Pemerintah Kab. Batu Bara / Dinas Ketenagakerjaan

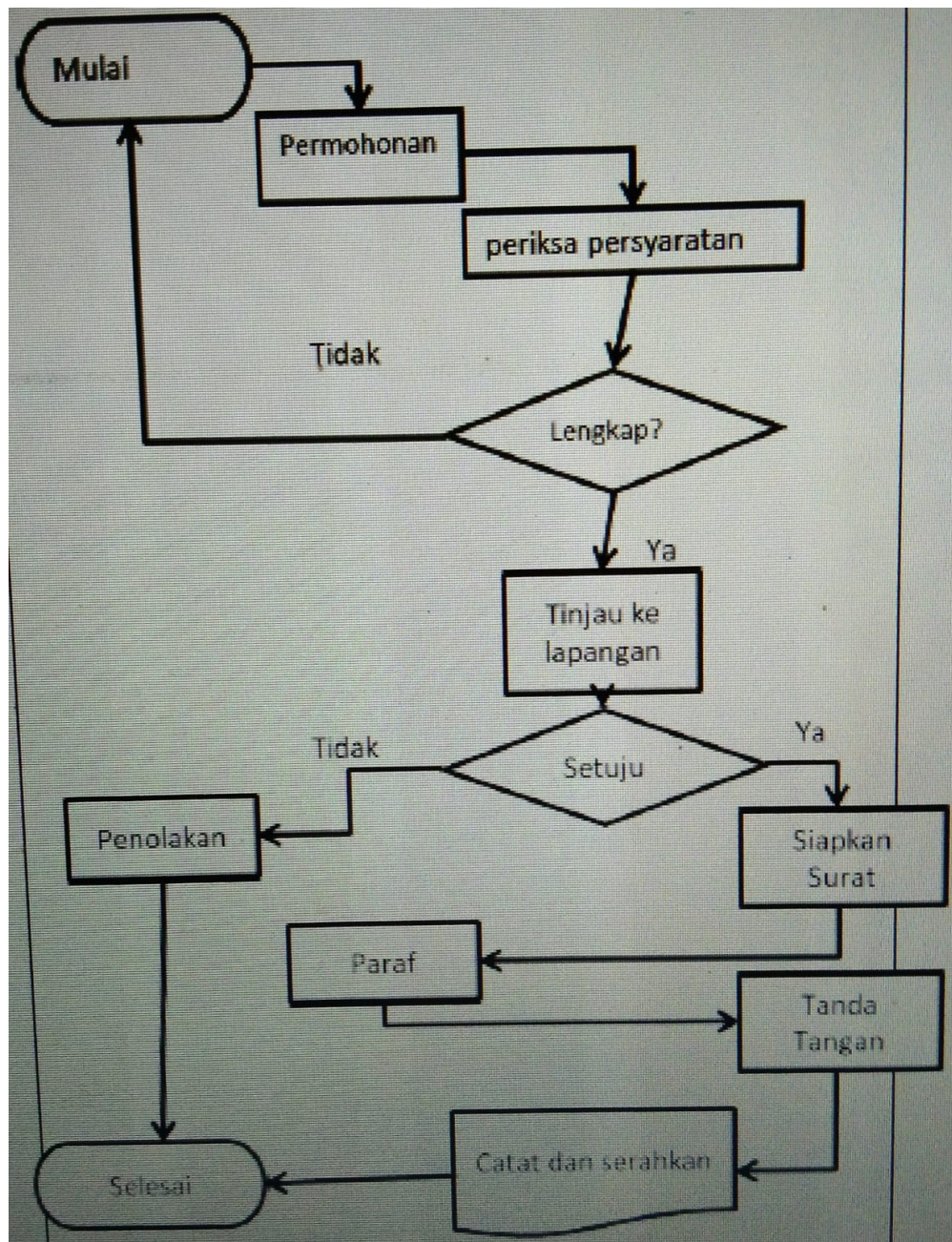

1. Pemohon mengajukan permohonan Pencatatan Serikat Pekerja/Serikat Buruh kepada Kepala Dinas dengan dilengkapi persyaratan sesuai dengan ketentuan, diterima Kasubbag Umum/ Kepegawaian Dinas Ketenagakerjaan;
2. Kepala Dinas Memerintahkan Seksi Persyaratan Kerja, Pengupahan dan Jaminan Sosial Tenaga Kerja untuk Mempelajari permohonan Pencatatan Serikat Pekerja/Serikat Buruh untuk disesuaikan dengan persyaratan yang telah ditentukan;
3. Kepala Seksi Persyaratan Kerja, Pengupahan dan Jaminan Sosial Tenaga Kerja melakukan peninjauan lapangan dan pemeriksaan berkas untuk mengetahui apakah SP/SB memenuhi syarat untuk dicatitkan atau tidak;
4. Apabila tidak memenuhi syarat, maka berkas dikembalikan untuk diperbaiki Apabila memenuhi syarat, maka Kepala Seksi mendaftarkan dan melakukan atas Serikat Pekerja/Serikat Buruh;



## Dinas Ketenagakerjaan

Jln.Smelter Site Kuala Tanjung Kec Sei Suka Kab Batu Bara 21257 082267961154

Pemerintah Kab. Batu Bara / Dinas Ketenagakerjaan

### Waktu Penyelesaian

5 Hari

1. Pemohon mengajukan permohonan Pencatatan Serikat Pekerja/Serikat Buruh kepada Kepala Dinas dengan dilengkapi persyaratan sesuai dengan ketentuan, diterima Kasubbag Umum/ Kepegawaian Dinas Ketenagakerjaan;
2. Kepala Dinas Memerintahkan Seksi Persyaratan Kerja, Pengupahan dan Jaminan Sosial Tenaga Kerja untuk Mempelajari permohonan Pencatatan Serikat Pekerja/Serikat Buruh untuk disesuaikan dengan persyaratan yang telah ditentukan;
3. Kepala Seksi Persyaratan Kerja, Pengupahan dan Jaminan Sosial Tenaga Kerja melakukan peninjauan lapangan dan pemeriksaan berkas untuk mengetahui apakah SP/SB memenuhi syarat untuk dicatatkan atau tidak;
4. Apabila tidak memenuhi syarat, maka berkas dikembalikan untuk diperbaiki Apabila memenuhi syarat, maka Kepala Seksi mendaftarkan dan melakukan atas Serikat Pekerja/Serikat Buruh;
5. Konsep Surat Bukti Pencatatan disampaikan ke Kepala Dinas Melalui Kasubag Umum dan Kepegawaian untuk ditandatangani;
6. Pemohon menerima surat Tanda Bukti Pencatatan Serikat Pekerja/Serikat Buruh.

### Biaya / Tarif

Tidak dipungut biaya

Gratis

### Produk Pelayanan

1. Surat keputusan permohonan Pencatatan Serikat Pekerja/Serikat Buruh

### Pengaduan Layanan



## Dinas Ketenagakerjaan

Jln.Smelter Site Kuala Tanjung Kec Sei Suka Kab Batu Bara 21257 082267961154

Pemerintah Kab. Batu Bara / Dinas Ketenagakerjaan

1. Pendaftaran langsung ke Dinas Ketenagakerjaan
2. e-mail : [nakerbatubara@yahoo.com](mailto:nakerbatubara@yahoo.com)