



Dinas Perpustakaan

Jl. Imam Bonjol No.11 21254 085360756050

www.perpustakaan.batubarakab.go.id

Pemerintah Kab. Batu Bara / Dinas Perpustakaan

Sirkulasi (Peminjaman Dan Pengembalian Bahan Pustaka)

No. SK :

Persyaratan

1. A. Peminjaman
2. Menunjukkan Kartu Anggota Perpustakaan yang masih berlaku
3. Pemustaka harus datang sendiri & tidak boleh diwakilkan
4. Maksimal peminjaman 2 buku
5. Masa peminjaman 1 minggu, dapat diperpanjang 1 kali masa peminjaman
6. B. Pengembalian
7. Membawa buku yang telah dipinjam untuk dikembalikan
8. C. Perpanjangan
9. Membawa buku yang akan diperpanjang
10. Menunjukkan kartu anggota
11. D. Penggantian buku rusak atau hilang
12. Menunjukkan kartu anggota
13. Buku rusak atau hilang mengganti dengan buku yang sama / senada. Buku rusak atau hilang dan terlambat mengembalikan, mengganti buku yang sama

Sistem, Mekanisme dan Prosedur



Dinas Perpustakaan

Jl. Imam Bonjol No.11 21254 085360756050

www.perpustakaan.batubarakab.go.id

Pemerintah Kab. Batu Bara / Dinas Perpustakaan

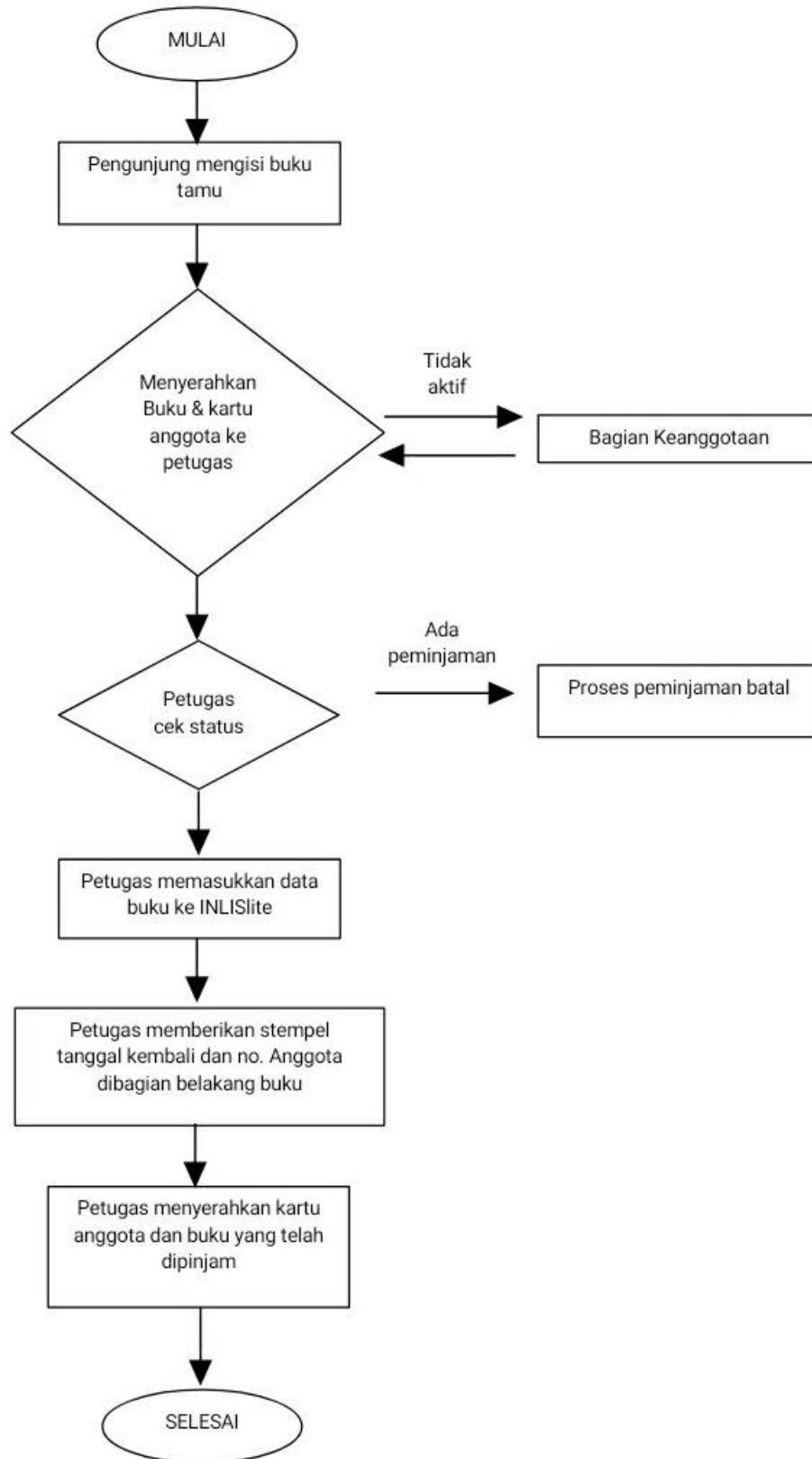

1. Pemustaka mengisi buku tamu
2. Pemustaka menuju ke meja peminjaman

Informasi pelayanan publik ini diambil dari sippn.menpan.go.id pada Selasa, 23 Jul 2024 pukul 00:18. Klik [di sini](#) untuk melihat halaman asli.

3. Pemustaka menyerahkan buku yang akan dipinjam dan kartu anggota perpustakaan kepada petugas

4. Petugas memeriksa keabsahan status kartu anggota



Dinas Perpustakaan

Jl. Imam Bonjol No.11 21254 085360756050

www.perpustakaan.batubarakab.go.id

Pemerintah Kab. Batu Bara / Dinas Perpustakaan

Waktu Penyelesaian

4 Menit

6 menit apabila keterlambatan, rusak dan hilang

Biaya / Tarif

Tidak dipungut biaya

Produk Pelayanan

1. Layanan Sirkulasi (Peminjaman dan Pengembalian)

Pengaduan Layanan

Kotak saran dan masukan

SMS / WA Pengaduan ke 0823 6952 9801

Website : www.perpustakaan.go.id

Email : perpus_bb@yahoo.com

Facebook : Dinas Perpustakaan Kabupaten Batu Bara

Aduan langsung

*) Penanggung jawab tindak lanjut dari saran dan masukan adalah Seksi Layanan