



Dinas Penanaman Modal dan Pelayanan Terpadu Satu Pintu

Jl. M. Natsir 26566 081365848638

<https://dpmptsp.pasamanbaratkab.go.id/>

Pemerintah Kab. Pasaman Barat / Dinas Penanaman Modal dan Pelayanan Terpadu Satu Pintu

Izin Lokasi

No. SK :

Persyaratan

1. a. Surat Permohonan
2. b. Izin Prinsip Penanaman Modal
3. c. Rekomendasi Tata Ruang
4. d. Pertimbangan Teknis BPN
5. e. Pernyataan tentang Luas Lahan Yang di Kuasai oleh Perusahaan dan yang satu Group Usaha

Sistem, Mekanisme dan Prosedur



Dinas Penanaman Modal dan Pelayanan Terpadu Satu Pintu

Jl. M. Natsir 26566 081365848638

<https://dpmpstp.pasamanbaratkab.go.id/>

Pemerintah Kab. Pasaman Barat / Dinas Penanaman Modal dan Pelayanan Terpadu Satu Pintu

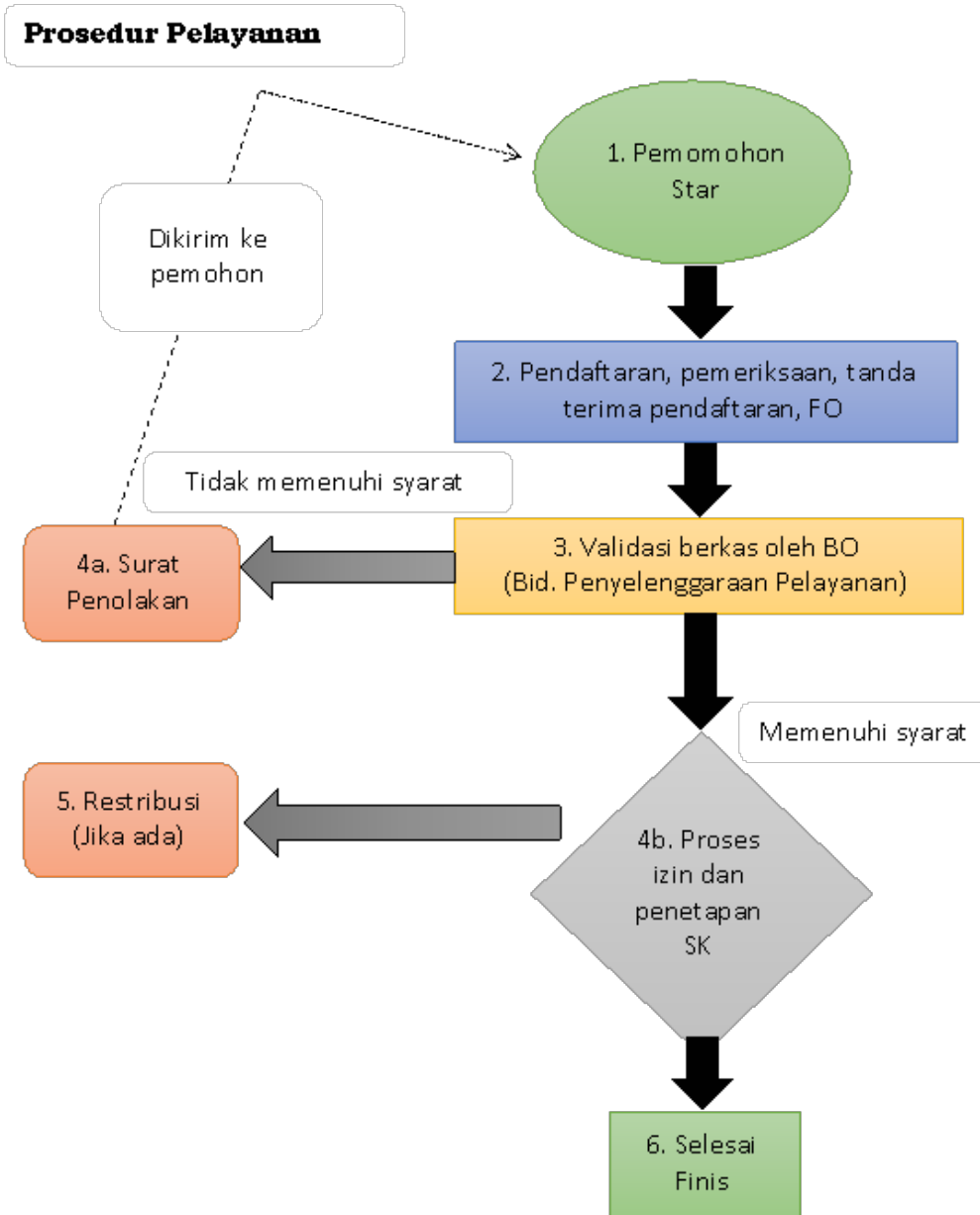

1. 1. bawalah Persyaratan perizinan yang diminta
2. 2. Ambil nomor antrian di loket
3. 3. Isikan Formulir Permohonan yang tersedia
4. 4. Serahkan Berkas persyaratan sebanyak 2 Rangkap pada Loket Perizinan
5. 5. Tunggu proses izin selesai ± 5 hari kerja

Waktu Penyelesaian



Dinas Penanaman Modal dan Pelayanan Terpadu Satu Pintu

Jl. M. Natsir 26566 081365848638

<https://dpmpstp.pasamanbaratkab.go.id/>

Pemerintah Kab. Pasaman Barat / Dinas Penanaman Modal dan Pelayanan Terpadu Satu Pintu

7 Hari kerja

Biaya / Tarif

Tidak dipungut biaya

Produk Pelayanan

1. Izin Lokasi

Pengaduan Layanan

Masyarakat dapat menyampaikan pengaduan, saran dan masukan melalui :

1. Petugas pengaduan;
2. Surat;
3. Kotak pengaduan, saran dan masukan;
4. Telepon, SMS dan whatsapp (081374624802);
5. Email dpmpstppasamanbarat@gmail.com;