



UPT PUSKESWAN KARANGMOJO

Karangmojo, Gunungkidul 55891 087719424847

Pemerintah Kab. Gunung Kidul / Dinas Peternakan dan Kesehatan Hewan / UPT
PUSKESWAN KARANGMOJO

Pelayanan Kesehatan Hewan

No. SK :

Persyaratan

1. ? nama dan alamat peternak
2. ? kasus yang dialami pasien;
3. ? nomor kontak pemohon;
4. ? jumlah hewan yang sakit; dan
5. ? membawa hewan (bagi pelayanan pasif);

Sistem, Mekanisme dan Prosedur



UPT PUSKESWAN KARANGMOJO

Karangmojo, Gunungkidul 55891 087719424847

Pemerintah Kab. Gunung Kidul / Dinas Peternakan dan Kesehatan Hewan / UPT PUSKESWAN KARANGMOJO

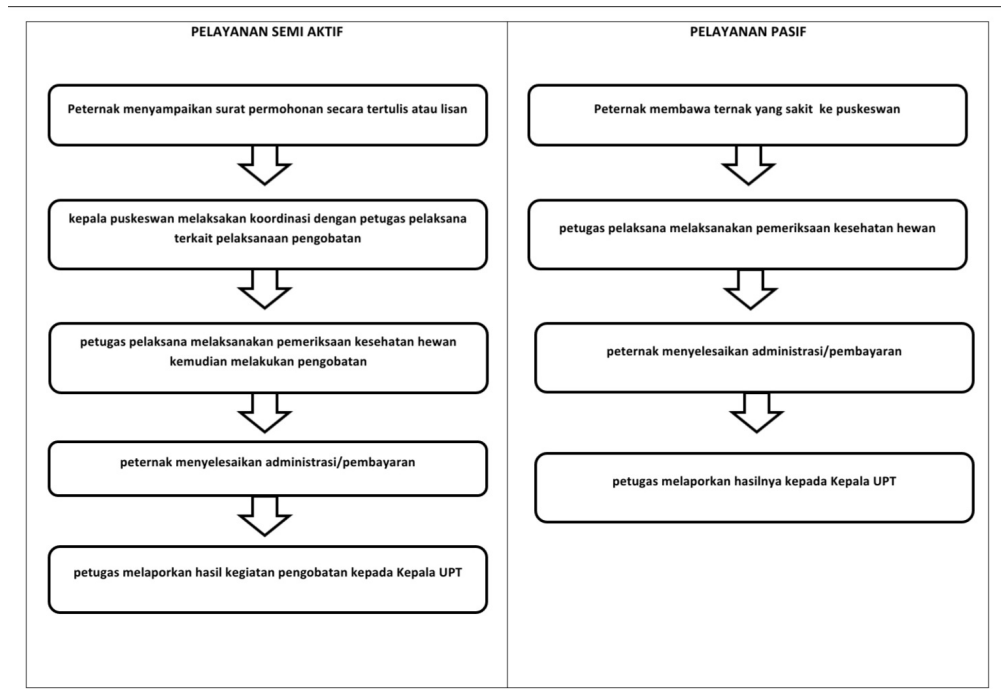

1. Pelayanan Aktif - Peternak menyampaikan surat pemberitahuan baik secara tertulis atau lisan kepada kepala Puskesmas - Kepala UPT Puskesmas melaksanakan koordinasi internal dengan petugas pelaksana - Petugas datang ke lokasi dan melakukan pemeriksaan kesehatan untuk mendiagnosa - Petugas melakukan pengobatan dan selanjutnya mencatat hasil pengobatan - Petugas melaporkan hasil pengobatan kepada atasan
2. Pelayanan Pasif - peternak membawa hewan/ternak ke puskesmas - petugas mencatat di buku pelaporan hasil puskesmas - petugas mempersiapkan alat dan bahan yang diperlukan untuk pengobatan - petugas melaksanakan pemeriksaan, pengobatan, dan selanjutnya mencatat hasilnya - pemohon menyelesaikan administrasi pembayaran - petugas melaporkan hasilnya ke Kepala UPT

Waktu Penyelesaian

3 Jam

pelayanan semi aktif sesuai dengan kondisi dan lokasi

pelayanan pasif paling lama 3 jam atau lebih

Biaya / Tarif



UPT PUSKESWAN KARANGMOJO

Karangmojo, Gunungkidul 55891 087719424847

Pemerintah Kab. Gunung Kidul / Dinas Peternakan dan Kesehatan Hewan / UPT
PUSKESWAN KARANGMOJO

Tidak dipungut biaya

golongan penyakit

/tindakan

kategori

tarif

/diagnosa hewan

A Tindakan Medik dan Terapi Gastrointestinal (Pencernaan)



UPT PUSKESWAN KARANGMOJO

Karangmojo, Gunungkidul 55891 087719424847

Pemerintah Kab. Gunung Kidul / Dinas Peternakan dan Kesehatan Hewan / UPT
PUSKESWAN KARANGMOJO

Produk Pelayanan

1. - kunjungan ke lokasi; - pemeriksaan kesehatan; - pengobatan; dan/atau - KIE (komunikasi, informasi, edukasi)
SKKH (Surat keterangan kesehatan Hewan) - Penanganan Kematian Ternak (sapi/Kambing)

Pengaduan Layanan

- Pengaduan, saran, dan masukan secara langsung dapat disampaikan kepada petugas pengelola pengaduan pada UPT Puskesmas Karangmojo

- Pengaduan, saran, dan masukan secara tidak langsung dapat disampaikan dengan:

Ø secara tertulis melalui :

- surat yang ditujukan kepada kepala UPT Puskesmas Karangmojo
- kotak pengaduan

Ø nomor telepon: 087719424847

email: Upt.pkhkarangmojo@gmail.com