

RS Soerojo

Jl. Ahmad Yani No.169, Kramat Utara, Kec. Magelang Utara, Kota Magelang, Jawa Tengah
56115 0293363601

<https://www.soerojohospital.co.id>

Kementerian Kesehatan Republik Indonesia / Direktorat Jenderal Pelayanan

Layanan Rawat Jalan Integratif

No. SK :

Persyaratan

1. Pasien Umum : Kartu identitas (KTP/SIM/Passport)
2. Pasien Jaminan : 1) Kartu identitas (KTP/SIM/Passport) 2) Kartu kepesertaan asuransi 3) Pengantar lainnya

Sistem, Mekanisme dan Prosedur

RS Soerojo

Jl. Ahmad Yani No.169, Kramat Utara, Kec. Magelang Utara, Kota Magelang, Jawa Tengah
56115 0293363601

<https://www.soerojohospital.co.id>

Kementerian Kesehatan Republik Indonesia / Direktorat Jenderal Pelayanan Kesehatan / RS Soerojo

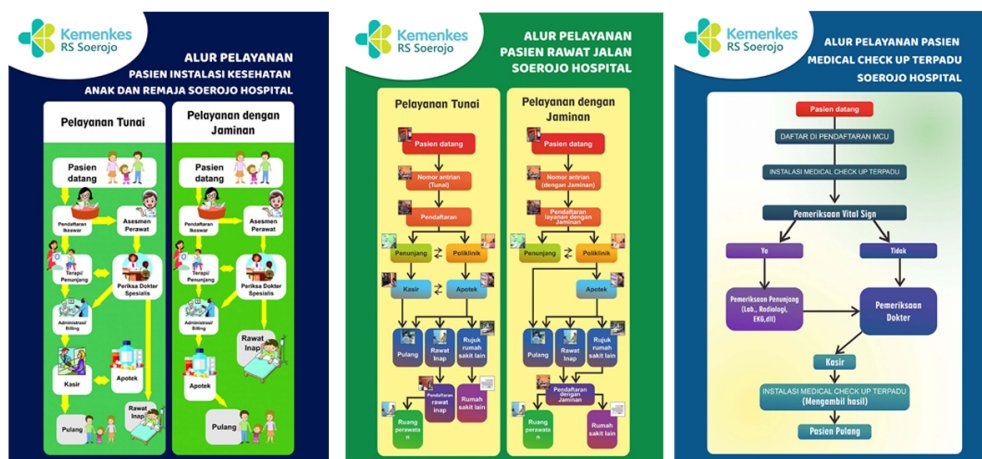

1. Prosedur Rawat Jalan : 1. Menggunakan mesin antrian / Registrasi online 2. Proses pendaftaran di ruang tunggu 3. Pelayanan di masing-masing klinik yang dituju 4. Pelayanan penunjang / Apotek 5. Kasir 6. Pulang
2. Prosedur Home Care 1. Pasien mendaftar secara langsung atau melalui media sosial 2. Melakukan pembayaran melalui transfer bank mandiri VA 3. Pelaksanaan Home Care, pelaporan Home Care
3. Prosedur Telemedicine 1. Pendaftaran melalui contact center 2. Melakukan pembayaran melalui transfer bank mandiri VA 3. Memilih konsulen 4. Membuat link zoom untuk dapat berkomunikasi tatap muka atau daring sesuai jadwal yang disepakati 5. Layanan obat diberikan sesuai rekomendasi dan ketentuan yang berlaku 6. Obat bisa diambil langsung di RS Soerojo maupun pengiriman ke alamat yang dituju

Waktu Penyelesaian

RS Soerojo

Jl. Ahmad Yani No.169, Kramat Utara, Kec. Magelang Utara, Kota Magelang, Jawa Tengah
56115 0293363601

<https://www.soerojohospital.co.id>

Kementerian Kesehatan Republik Indonesia / Direktorat Jenderal Pelayanan
Kesehatan / RS Soerojo

0

Rawat Jalan Terpadu

Hari Pelayanan : Senin - Sabtu

Pendaftaran (Senin sd Jum'at) : 07.30 - 19.00 WIB

Pendaftaran (Sabtu) : 07.30 - 11.00 WIB

Pelayanan (Senin sd Jum'at) : 08.00 - 20.00 WIB

Pendaftaran (Sabtu) : 08.00 - 12.00 WIB

IKESWAR

Hari Pelayanan : Senin - Jum'at

Pendaftaran : 07.30 - 14.00 WIB

Pelayanan : 08.00 - 16.00 WIB

Medical Check Up Terpadu

Hari Pelayanan : Senin - Jum'at

Pendaftaran : 07.30 - 14.00 WIB

Pelayanan : 08.00 - 16.00 WIB

Registrasi Online : <https://regonline.soerojohospital.co.id/>

Informasi pelayanan : 0811-2955-133

Biaya / Tarif

RS Soerojo

Jl. Ahmad Yani No.169, Kramat Utara, Kec. Magelang Utara, Kota Magelang, Jawa Tengah
56115 0293363601

<https://www.soerojohospital.co.id>

Kementerian Kesehatan Republik Indonesia / Direktorat Jenderal Pelayanan

Tidak dipungut biaya
Kesehatan / RS Soerojo

Pendaftaran : Rp. 10.000

Konsultasi dokter klinik reguler : Rp.80.000

Konsultasi dokter klinik sore : Rp.100.000

Sesuai SK Direktur Utama Nomor HK.01.07/XXVI.3/2335/2022

Tentang Penetapan Tarif Pelayanan Rumah Sakit Prof.Dr. Soerojo Magelang

Produk Pelayanan

1. Klinik Jiwa, Klinik Penyakit Dalam, Klinik Bedah Umum, klinik Saraf, Klinik Orthopedi, Klinik Kebidanan dan Penyakit Kandungan, Klinik Kulit dan kelamin, Klinik Gigi dan Mulut, Klinik Geriatri, Klinik THT-KL, Klinik Rehabilitasi Medik, Klinik Jantung dan Pembuluh Darah, Klinik Mata, Klinik Urologi, Klinik Hemodialisa, Klinik Olahraga, Klinik Sore, Klinik Elektromedik

Pengaduan Layanan

1. Kotak Saran : <https://soerojohospital.co.id/Aduan>
2. Contact Center : 0811-2955-133
3. Telepon : (0293) 363601, 363602
4. Email : admin@soerojohospital.co.id
5. Website : <https://soerojohospital.co.id/>