

Deputi Bidang Produk Wisata dan Penyelenggara Kegiatan (Events)

Gedung Sapta Pesona Lt. 22 Jl. Medan Merdeka Barat No 17, Jakarta 10110 10110

0213838774

www.kemenparekraf.go.id

Kementerian Pariwisata Indonesia dan Ekonomi Kreatif/Badan Pariwisata dan

Pelayanan Fasilitas Bidang Produk Wisata dan Penyelenggara Kegiatan (Events)

No. SK :

Persyaratan

1. Penyampaian surat dan proposal resmi perihal permintaan fasilitas berupa Merchandise atau dukungan kegiatan. Ditujukan kepada: Deputi Bidang Produk Wisata dan Penyelenggara Kegiatan (Events) Gedung Sapta Pesona, Lantai 22 Jalan Medan Merdeka Barat Nomor 17 Jakarta 10110 Tlp 021-3838774, Faksimile 021-3810362

Sistem, Mekanisme dan Prosedur

Deputi Bidang Produk Wisata dan Penyelenggara Kegiatan (Events)

Gedung Sapta Pesona Lt. 22 Jl. Medan Merdeka Barat No 17, Jakarta 10110 10110

0213838774

www.kemenparekraf.go.id

Kementerian Pariwisata Indonesia dan Ekonomi Kreatif/Badan Pariwisata dan Ekonomi Kreatif / Deputi Bidang Produk Wisata dan Penyelenggara Kegiatan (Events)

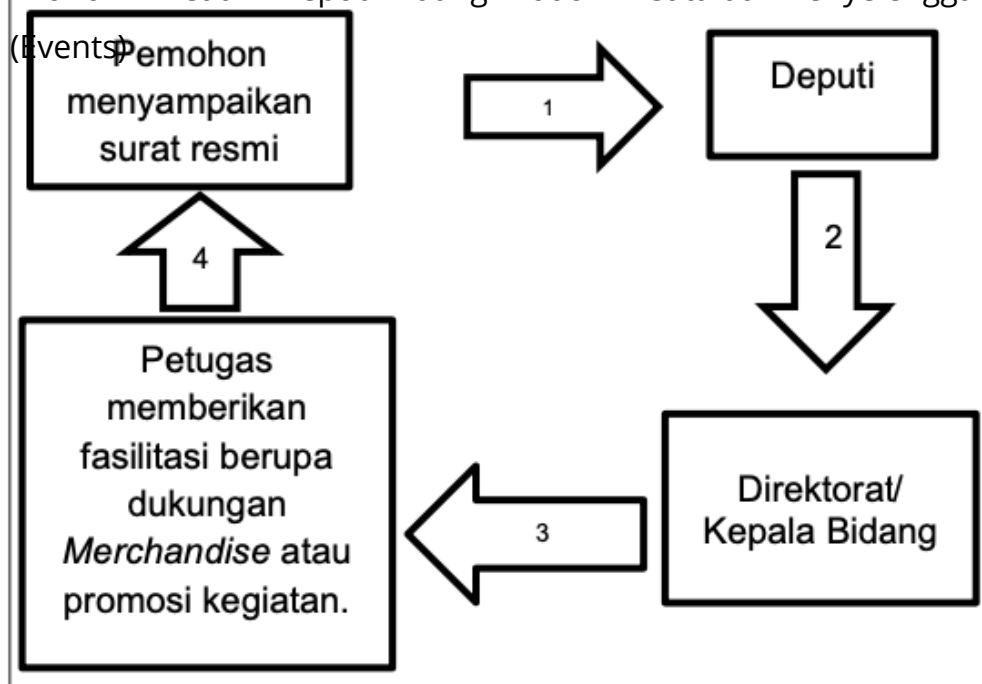

1. Pemohon menyampaikan surat resmi permintaan fasilitas yang menjelaskan mengenai rincian permohonan merchandise dan proposal kegiatan.
2. Deputi memberikan disposisi kepada Pejabat yang berwenang dalam memberikan fasilitas yang dibutuhkan yang berupa dukungan merchandise atau dukungan promosi
3. Pejabat yang ditugaskan/didisposisi menindaklanjuti apakah fasilitas yang diminta dapat disetujui dan menginformasikan ke staf sesuai tusi.
4. Staf/petugas yang ditugaskan menyiapkan dan memberikan merchandise/dukungan kegiatan yang dibutuhkan sesuai permohonan

Waktu Penyelesaian

1 Hari

1. Dukungan dalam bentuk merchandise agar disampaikan 30 (tiga puluh) hari kerja sebelumnya sedangkan dukungan dalam promosi kegiatan disampaikan minimal 1 (satu) tahun sebelum kegiatan berlangsung. 2. Informasi/jawaban mengenai dapat disetujui atau tidaknya permohonan fasilitas disampaikan minimal 1 (satu) sampai dengan 10 (sepuluh) hari kerja sejak surat permohonan diterima oleh Deputi Bidang Produk Wisata dan Penyelenggara Kegiatan (Events)

Biaya / Tarif

Deputi Bidang Produk Wisata dan Penyelenggara Kegiatan (Events)

Gedung Sapta Pesona Lt. 22 Jl. Medan Merdeka Barat No 17, Jakarta 10110 10110

0213838774

www.kemenparekraf.go.id

Kementerian Pariwisata Indonesia dan Ekonomi Kreatif/Badan Pariwisata dan

Tidak dipungut biaya.
Ekonomi Kreatif / Deputi Bidang Produk Wisata dan Penyelenggara Kegiatan
(Events)

Produk Pelayanan

1. Dukungan fasilitasi berupa merchandise/souvenir dan dukungan dalam bentuk promosi kegiatan

Pengaduan Layanan

1. Pelayanan Publik terkait pengaduan dilaksanakan berdasarkan ketentuan peraturan perundang-undangan. 2. Pelayanan dilakukan melalui situs web resmi Kementerian Pariwisata dan Ekonomi Kreatif www.kemenparekraf.go.id; Atau datang/hadir langsung ke Kementerian Pariwisata dan Ekonomi Kreatif/Badan Pariwisata dan Ekonomi Kreatif di Gedung Sapta Pesona Lantai 2 Biro Komunikasi Jalan Medan Merdeka Barat Nomor 17 Jakarta 10110 Surat Elektronik: info@kemenparekraf.go.id dan/atau persuratan@kemenparekraf.go.id