



## DINAS PERTANIAN, PERIKANAN DAN KETAHANAN PANGAN

Jl. Affandi A. Rani 78357 056322136

[www.dppkp.landakkab.go.id](http://www.dppkp.landakkab.go.id)

Pemerintah Kab. Landak / DINAS PERTANIAN, PERIKANAN DAN KETAHANAN PANGAN

# Pelayanan Rekomendasi Pemasukan dan Pengeluaran Hewan Peliharaan

No. SK :

## Persyaratan

1. 1. Permohonan izin pemasukan dan pengeluaran hewan peliharaan dilakukan oleh perseorangan
2. 2. Komitmen untuk izin pemasukan dan pengeluaran hewan berisi kesanggupan menyampaikan : •  
untuk pemasukan hewan: ? pernyataan mengikuti persyaratan kesehatan hewan;
3. ? Surat keterangan kesehatan hewan (SKKH) dari dokter hewan;
4. ? Buku vaksinasi yang menyatakan telah divaksinasi Rabies untuk anjing, kucing, kera (Hewan Pembawa Rabies/HPR lain);
5. ? Hasil uji terhadap AI (Avian Influenza/Flu Burung) untuk unggas

## Sistem, Mekanisme dan Prosedur



# DINAS PERTANIAN, PERIKANAN DAN KETAHANAN PANGAN

Jl. Affandi A. Rani 78357 056322136

[www.dppkp.landakkab.go.id](http://www.dppkp.landakkab.go.id)

Pemerintah Kab. Landak / DINAS PERTANIAN, PERIKANAN DAN KETAHANAN PANGAN

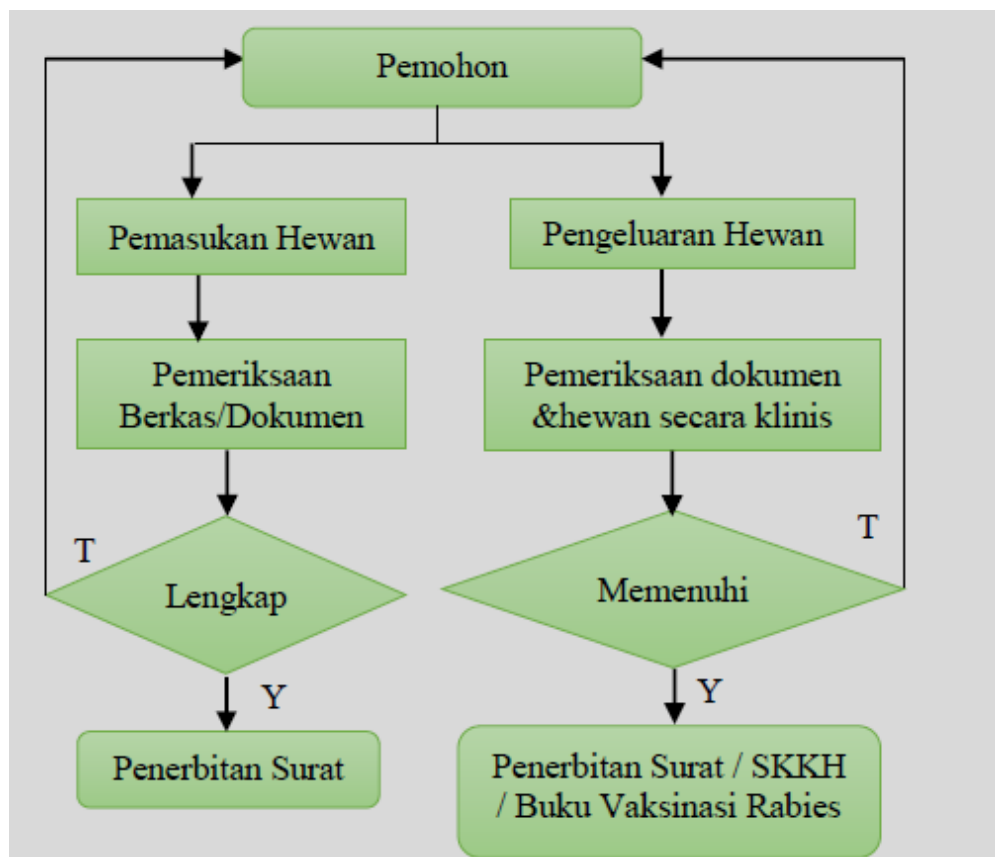

1. pemohon menyampaikan permohonan izin melalui OSS; dan
2. pemohon menyampaikan Komitmen memenuhi ketentuan persyaratan ijin Pemasukan dan Pengeluaran Hewan paling lambat 2 (dua) bulan sejak izin pemasukan dan pengeluaran hewan diterbitkan di awal
3. Tim Teknis : - melakukan evaluasi paling lama 1 (satu) bulan sejak pemohon menyampaikan pemenuhan atas Komitmen; atau - melakukan evaluasi paling lama 3 (tiga) jam sejak pemohon menyampaikan pemenuhan atas Komitmen
4. Hasil evaluasi akan dinotifikasi ke sistem OSS
5. Izin pemasukan dan pengeluaran hewan diterbitkan berdasarkan Komitmen
6. Izin pemasukan dan pengeluaran hewan berlaku efektif setelah pemohon dinyatakan memenuhi Komitmen berdasarkan hasil evaluasi

## Waktu Penyelesaian



# DINAS PERTANIAN, PERIKANAN DAN KETAHANAN PANGAN

Jl. Affandi A. Rani 78357 056322136

[www.dppkp.landakkab.go.id](http://www.dppkp.landakkab.go.id)

## Pemerintah Kab. Landak / DINAS PERTANIAN, PERIKANAN DAN KETAHANAN PANGAN

30 Hari

1. pemohon menyampaikan permohonan izin melalui OSS; dan
  2. pemohon menyampaikan Komitmen memenuhi ketentuan persyaratan ijin Pemasukan dan Pengeluaran Hewan paling lambat 2 (dua) bulan sejak izin pemasukan dan pengeluaran hewan diterbitkan di awal
  3. Tim Teknis :
    - melakukan evaluasi paling lama 1 (satu) bulan sejak pemohon menyampaikan pemenuhan atas Komitmen;atau
    - melakukan evaluasi paling lama 3 (tiga) jam sejak pemohon menyampaikan pemenuhan atas Komitmen
  4. Hasil evaluasi akan dinotifikasi ke sistem OSS
  5. Izin pemasukan dan pengeluaran hewan diterbitkan berdasarkan Komitmen
  6. Izin pemasukan dan pengeluaran hewan berlaku efektif setelah pemohon dinyatakan memenuhi Komitmen berdasarkan hasil evaluasi
1. pemohon menyampaikan permohonan izin melalui OSS; dan
  2. pemohon menyampaikan Komitmen memenuhi ketentuan persyaratan ijin Pemasukan dan Pengeluaran Hewan paling lambat 2 (dua) bulan sejak izin pemasukan dan pengeluaran hewan diterbitkan di awal
  3. Tim Teknis :
    - melakukan evaluasi paling lama 1 (satu) bulan sejak pemohon menyampaikan pemenuhan atas Komitmen;atau
    - melakukan evaluasi paling lama 3 (tiga) jam sejak pemohon menyampaikan pemenuhan atas Komitmen
  4. Hasil evaluasi akan dinotifikasi ke sistem OSS
  5. Izin pemasukan dan pengeluaran hewan diterbitkan berdasarkan Komitmen
  6. Izin pemasukan dan pengeluaran hewan berlaku efektif setelah pemohon dinyatakan memenuhi Komitmen berdasarkan hasil evaluasi

### **Biaya / Tarif**

Tidak dipungut biaya

### **Produk Pelayanan**

1. Surat Pengantar Rekomendasi Pemasukan Hewan

### **Pengaduan Layanan**



## DINAS PERTANIAN, PERIKANAN DAN KETAHANAN PANGAN

Jl. Affandi A. Rani 78357 056322136

[www.dppkp.landakkab.go.id](http://www.dppkp.landakkab.go.id)

Pemerintah Kab. Landak / DINAS PERTANIAN, PERIKANAN DAN KETAHANAN PANGAN

Kotak saran dan pengaduan yang terdapat di Kantor Dinas Pertanian, Perikanan dan Ketahanan Pangan Kab. Landak

Nomor Telepon : (0563) 22136

Email : [dppkpkablandak@gmail.com](mailto:dppkpkablandak@gmail.com)

Website : <http://dppkp.landakkab.go.id/>

Facebook : Dinas Pertanian Kabupaten Landak

Instagram : @dinas pertanianlandak