



Puskesmas Bendosari

Jl. Dr. Muwardi No. 25, Kec. Bendosari 57528 02717881007

Pemerintah Kab. Sukoharjo / Dinas Kesehatan / Puskesmas Bendosari

Pelayanan Kesehatan Ibu dan Anak (KIA)

No. SK : 445.4/1547/V/2020

Persyaratan

1. Membawa Fotocopy Kartu Keluarga (KK)
2. Membawa Fotocopy Kartu BPJS
3. Membawa Fotocopy Lembar Identitas Buku KIA
4. Membawa Fotocopy Lembar Hasil Pelayanan Buku KIA

Sistem, Mekanisme dan Prosedur



Puskesmas Bendosari

Jl. Dr. Muwardi No. 25, Kec. Bendosari 57528 02717881007

Pemerintah Kab. Sukoharjo / Dinas Kesehatan / Puskesmas Bendosari

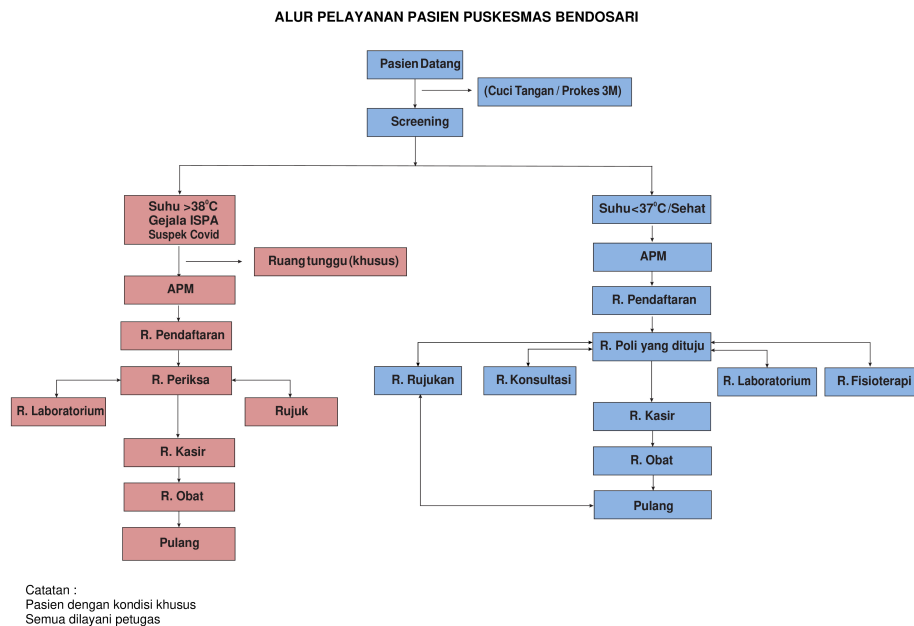

1. Pasien menyiapkan kartu Identitas Pasien KTP dan kartu BPJS/KIS faskes Puskesmas Bendosari
2. Pasien datang ke Puskesmas mencuci tangan terlebih dahulu
3. Pasien Diperiksa di meja skrining (Petugas mengukur suhu pasien dan Mengisi Form Skrining kepada pasien yang mengalami gejala Covid-19)
4. Pasien mengambil nomor antrian sesuai dengan poli yang akan dikunjungi
5. Pasien mendaftar diruang pendaftaran
6. Pasien menyerahkan nomor Antrian kepada petugas pendaftaran apabila sudah di panggil
7. Pasien masuk ke Poli KIA apabila sudah di Panggil
8. Pasien di lakukan anamnesa oleh Petugas dan dilakukan pemeriksaan 10 T (pemeriksaan laborat jika diperlukan) di dalam ruang Pelayanan Poli KIA/KB
9. Bila Diperlukan tindakan lanjutan pasien di rujuk ke RS oleh Petugas dan diberikan surat Rujukan
10. Pasien langsung menuju ke Kasir untuk membayar (bagi yang tidak memiliki jaminan kesehatan / BPJS) dan mendapatkan bukti bayar
11. Pasien melakukan antrian Resep di Farmasi dan menunggu di ruang Tunggu yang disediakan (bila di berikan resep obat)
12. Pasien mengambil obat setelah dipanggil oleh Petugas dan pasien diperkenankan untuk Pulang ke rumah (bila di berikan resep obat)
13. Bagi Pasien yang dirujuk ke Rumah Sakit akan diberikan surat rujukan di ruang rujukan



Puskesmas Bendosari

Jl. Dr. Muwardi No. 25, Kec. Bendosari 57528 02717881007

Pemerintah Kab. Sukoharjo / Dinas Kesehatan / Puskesmas Bendosari

Waktu Penyelesaian

20 Menit

Biaya / Tarif

Tidak dipungut biaya

Biaya sudah berdasarkan tarif layanan badan layanan umum daerah Unit Pelaksana Teknis Daerah Pusat Kesehatan Masyarakat. sesuai Peraturan Bupati Nomor 55 Tahun 2020.

- Biaya Gratis apabila mempunyai kartu BPJS/ KIS yang faskesnya Puskesmas Bendosari, dengan cara menunjukkan Kartu Identitas KIS / KTP melalui pendaftaran dan sesuai dengan ketentuan yang berlaku
- Jika tidak mempunyai kartu BPJS/KIS faskes Puskesmas Bendosari biaya sesuai dengan pelayanan yang dibutuhkan

Link : <https://bit.ly/PerbubNo55Th2020TarifLayanan>

Produk Pelayanan

1. Pelayanan Kesehatan Ibu dan Anak (KIA)

Pengaduan Layanan

Cara pengaduan bisa melalui :

- Via SMS/WA,dengan nomor 081288835164
- Kotak Saran yang sudah disediakan oleh tim penanganan keluhan Puskesmas Bendosari
- Email : puskesmasbendosari@gmail.com
- IG dan FB (Puskesmas Bendosari)