



Kelurahan Celep

JALAN ERLANGGA 1 CELEP 61215 0318955365

<http://celep-kota.sidoarjokab.go.id/pengelolaweb/login.php>

Pemerintah Kab. Sidoarjo / Kecamatan Sidoarjo / Kelurahan Celep

Surat Keterangan Umum

No. SK :

Persyaratan

1. Upload KTP pemohon
2. Upload KK pemohon
3. Upload Surat Pengantar RT/RW
4. Upload Surat Pernyataan Sesuai Surat Yang Diminta

Sistem, Mekanisme dan Prosedur



Kelurahan Celep

JALAN ERLANGGA 1 CELEP 61215 0318955365

<http://celep-kota.sidoarjokab.go.id/pengelolaweb/login.php>

Pemerintah Kab. Sidoarjo / Kecamatan Sidoarjo / Kelurahan Celep

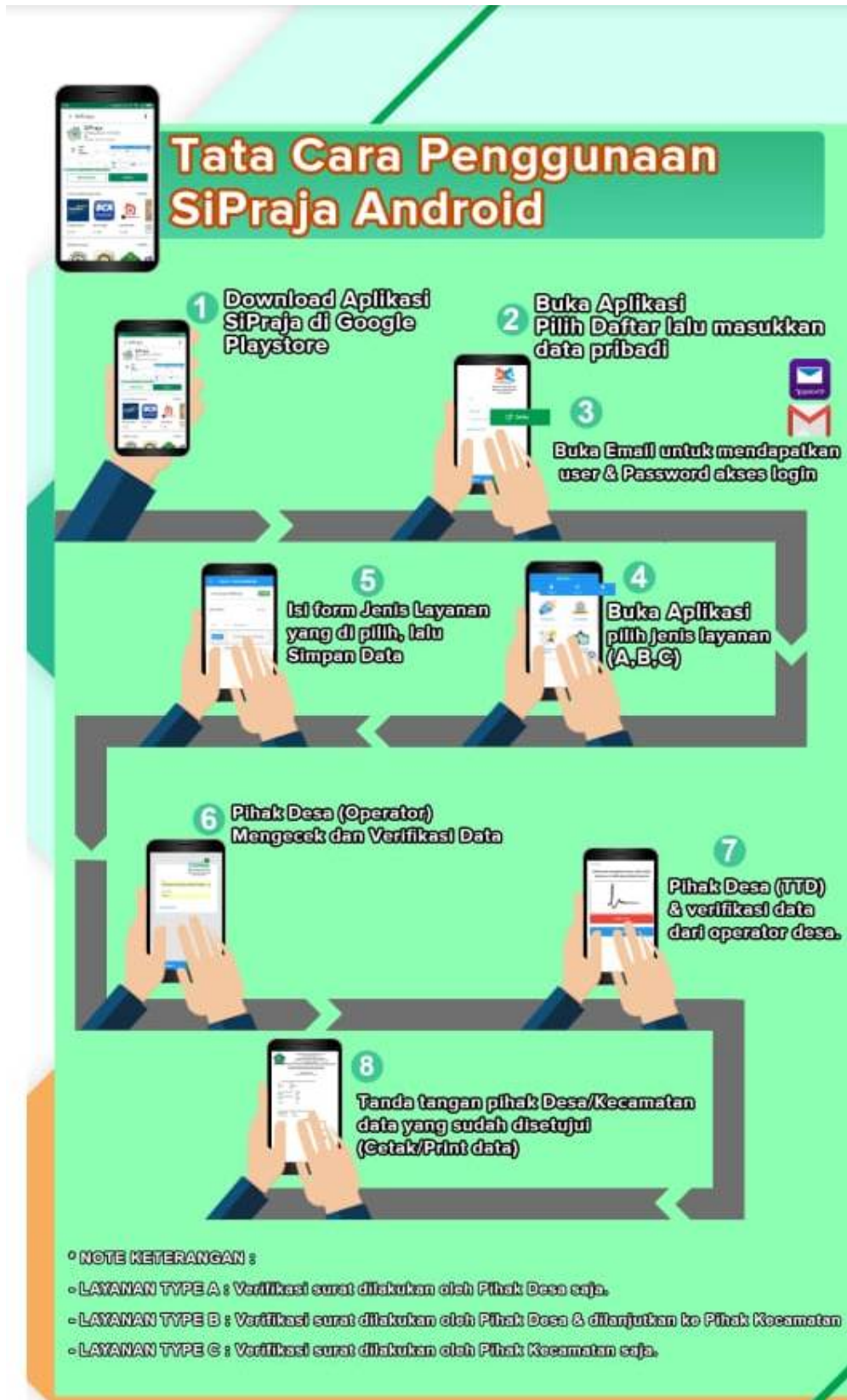

1. 1. Instal SIPRAJA dan daftar

2. 2. Pilih surat kemudian masukkan data sesuai form yang di isi dan upload berkas yang dipersyaratkan.

Informasi pelayanan publik ini diambil dari sipra.menpan.go.id pada Sabtu, 24 Aug 2024 pukul 23:33. Klik [di sini](#) untuk melihat halaman asli.

3. 3. Lurah mengecek kembali data yang disetujui dan dicetak.



Kelurahan Celep

JALAN ERLANGGA 1 CELEP 61215 0318955365

<http://celep-kota.sidoarjokab.go.id/pengelolaweb/login.php>

Pemerintah Kab. Sidoarjo / Kecamatan Sidoarjo / Kelurahan Celep

Waktu Penyelesaian

10 Menit

Operator mengecek dan menyetujui/tolak imputan surat dan uploadan berkas yang telah dipilih user, kemudian Lurah mengecek kembali data yang disetujui dan dicetak

Biaya / Tarif

Tidak dipungut biaya

Produk Pelayanan

1. Surat Keterangan Umum

Pengaduan Layanan

Pengaduan yang berkenaan dengan layanan online SIPRAJA akan ditindak lanjuti oleh Operator kelurahan.