



Kelurahan Celep

JALAN ERLANGGA 1 CELEP 61215 0318955365

<http://celep-kota.sidoarjokab.go.id/pengelolaweb/login.php>

Pemerintah Kab. Sidoarjo / Kecamatan Sidoarjo / Kelurahan Celep

Surat Keterangan Tidak Mampu Rumah Sakit

No. SK :

Persyaratan

1. Upload KTP pemohon
 2. Upload KK pemohon
 3. Upload Surat Pengantar RT/RW
 4. Upload Surat Pernyataan Tidak mampu yang bermaterai dan ditanda tangani ketua RT, RW, Lurah.
2. Upload KK pemohon
 3. Upload KTP pemohon
 4. Upload Surat Pernyataan Tidak mampu yang bermaterai dan ditanda tangani ketua RT, RW, Lurah.

Sistem, Mekanisme dan Prosedur



Kelurahan Celep

JALAN ERLANGGA 1 CELEP 61215 0318955365

<http://celep-kota.sidoarjokab.go.id/pengelolaweb/login.php>

Pemerintah Kab. Sidoarjo / Kecamatan Sidoarjo / Kelurahan Celep

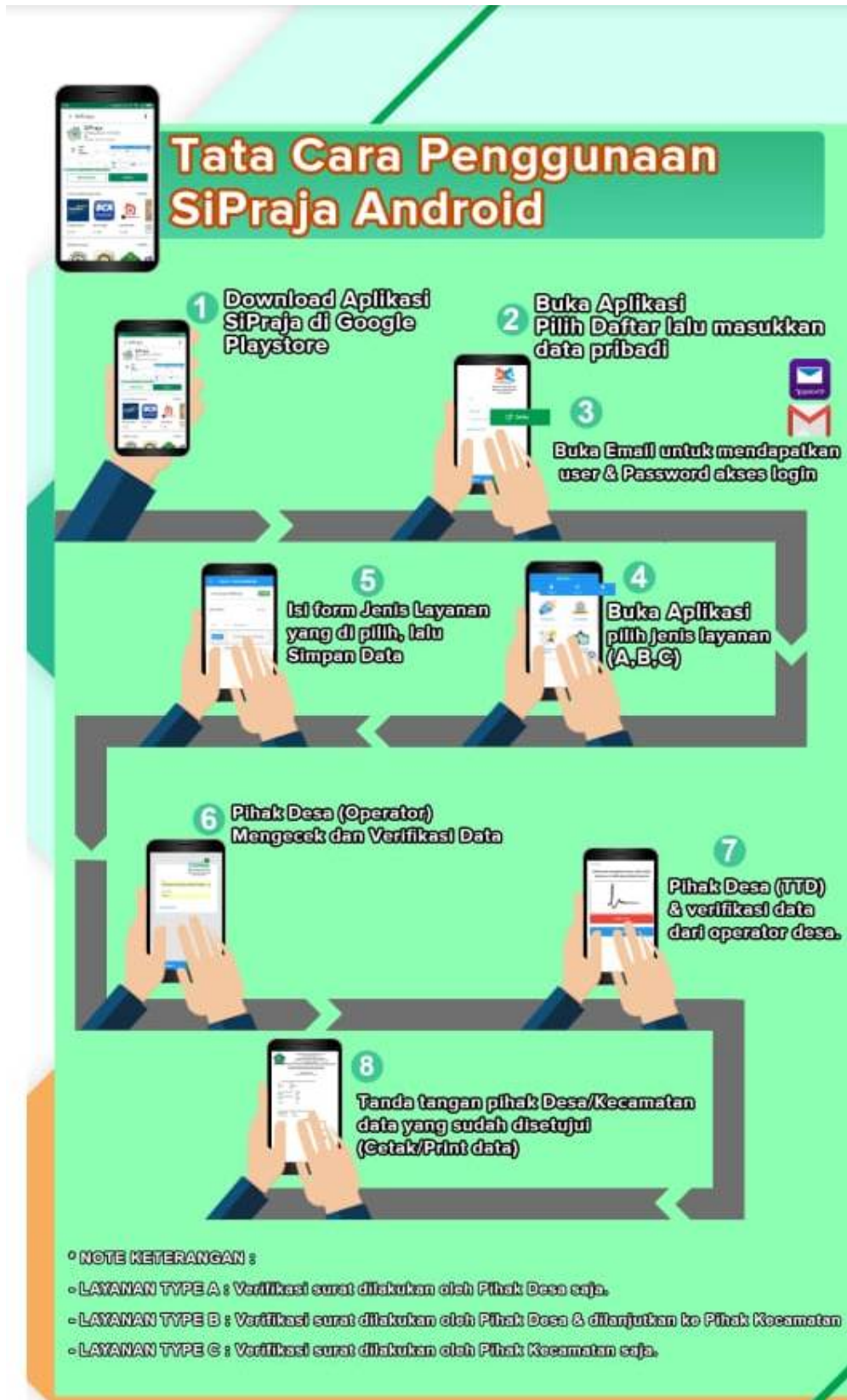

1. 1. Instal SIPRAJA dan daftar 2. Pilih surat kemudian masukkan data sesuai form yang di isi dan upload berkas yang dipersyaratkan. 3. Lurah mengecek kembali data yang disetujui dan dicetak.



Kelurahan Celep

JALAN ERLANGGA 1 CELEP 61215 0318955365

<http://celep-kota.sidoarjokab.go.id/pengelolaweb/login.php>

Pemerintah Kab. Sidoarjo / Kecamatan Sidoarjo / Kelurahan Celep

Waktu Penyelesaian

10 Menit

Operator mengecek dan menyetujui/tolak imputan surat dan uploadan berkas yang telah dipilih user, kemudian Lurah mengecek kembali data yang disetujui dan dicetak.

Biaya / Tarif

Tidak dipungut biaya

Produk Pelayanan

1. Surat Keterangan Tidak Mampu Rumah Sakit

Pengaduan Layanan

Pengaduan yang berkenaan dengan layanan online SIPRAJA akan ditindaklanjuti oleh operator kelurahan