



RSUD Abdul Wahab Sjahranie

Jalan Palang Merah Indonesia Kelurahan Sidodadi, Kecamatan Samarinda Ulu Samarinda
75123 - Kalimantan Timur 75123 0541744978

<http://www.rsudaws.co.id>

Pemerintah Provinsi Kalimantan Timur / RSUD Abdul Wahab Sjahranie

Standar Pelayanan Asuhan Dan Konseling Gizi Rawat Inap

No. SK :

Persyaratan

1. Hasil skrining awal
2. Formulir re-skrining gizi
3. Formulir asuhan gizi
4. Formulir CPPT (Catatan Perkembangan Pasien Terintegrasi)
5. Formulir edukasi terintegrasi
6. Formulir Discharge Planning

Sistem, Mekanisme dan Prosedur



Mekanisme Pelayanan Gizi di RSUD AW. Sjahranie

Mekanisme Pelayanan Gizi di Rumah Sakit

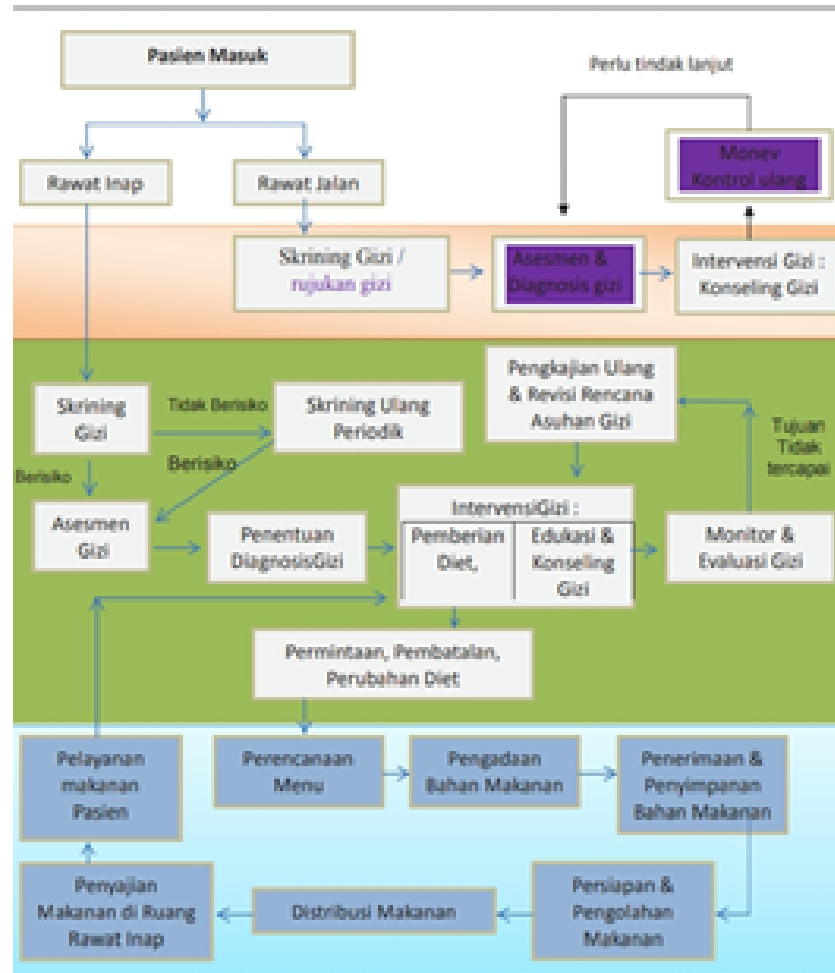

Pelayanan Asuhan dan Konseling Gizi Rawat Inap
:

Alur Pelayanan Asuhan dan Konseling Gizi Rawat Inap





RSUD Abdul Wahab Sjahranie

Jalan Palang Merah Indonesia Kelurahan Sidodadi, Kecamatan Samarinda Ulu Samarinda
75123 - Kalimantan Timur 75123 0541744978

<http://www.rsudaws.co.id>

Pemerintah Provinsi Kalimantan Timur / RSUD Abdul Wahab Sjahranie

Waktu Penyelesaian

1 Jam

Pelayanan asuhan dan konseling gizi rawat inap : 1,5 jam per pasien

Biaya / Tarif

Tidak dipungut biaya

Tarif Pelayanan Makanan Berdasarkan Peraturan Gubernur Kalimantan Timur Nomor 58 Tahun 2013, Tentang Tarif Pelayanan Kesehatan Pada Badan Layanan Rumah Sakit Umum Daerah Provinsi Kalimantan Timur

Tarif konseling gizi :

Rp. 15.000 kelas publik

Rp. 30.000 kelas privat

Produk Pelayanan

1. Pelayanan asuhan dan konseling gizi rawat inap

Pengaduan Layanan

1. email : humarsaws@gmail.com
2. Telepon : (0541)738118
3. Sms :
4. Kotak saran
5. Website : www.rsudaws.co.id
6. Petugas informasi dan pengaduan