

## Lembaga Pemasyarakatan Kelas IIA Lahat

Jln.R.E.Martadinata Kec.Pasar Lama,Kel.Lahat,Kab.Lahat,Sumatera Selatan. 31419

0731322071

[lapaslahat.com](http://lapaslahat.com)

Kementerian Hukum dan Hak Asasi Manusia / Sekretariat Jenderal / KANWIL

**Kunjungan Warga Binaan Pemasyarakatan** KEMENTERIAN HUKUM DAN HAK ASASI MANUSIA / Sumatera Selatan / Lembaga

No. SK : Lembaga Pemasyarakatan Kelas IIA Lahat

### Persyaratan

1. Kartu Tanda Penduduk
2. Surat Ijin Mengemudi
3. PASPOR
4. Surat Nikah

### Sistem, Mekanisme dan Prosedur

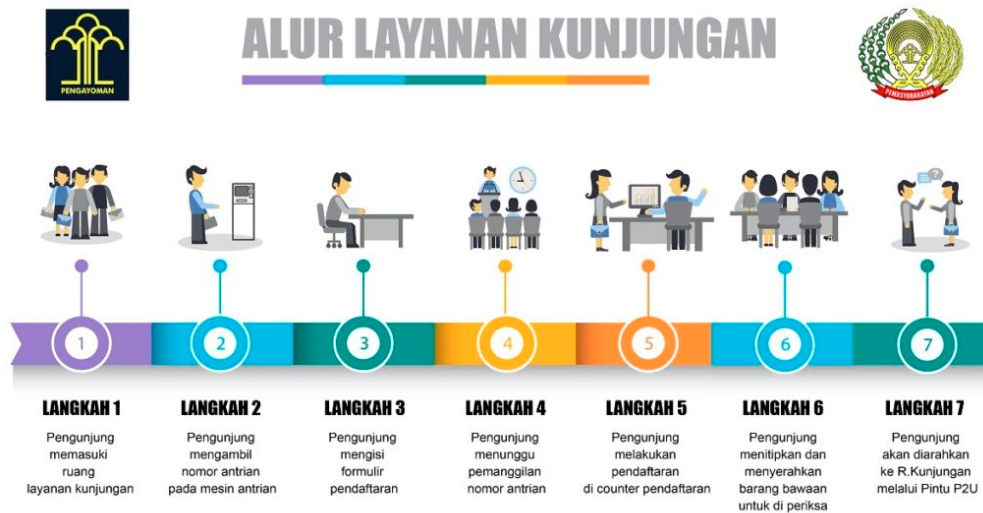

**SELURUH LAYANAN PEMASYARAKATAN TIDAK DIPUNGUT BIAYA | RP. 0,-**

1. Pengunjung mendaftarkan diri ke Petugas Kunjungan di UPT Pemasyarakatan melalui loket pendaftaran;
2. Pengunjung mengambil nomor antrian kunjungan
3. Pengunjung menunggu panggilan dari Petugas Pemasyarakatan berdasarkan nomor urut antrian
4. Barang bawaan dan pengunjung dicek oleh Petugas Pemasyarakatan
5. Pengunjung dipertemukan dengan Tahanan atau narapidana oleh Petugas Pemasyarakatan di tempat yang telah disediakan.

### Waktu Penyelesaian

## Lembaga Pemasyarakatan Kelas IIA Lahat

Jln.R.E.Martadinata Kec.Pasar Lama,Kel.Lahat,Kab.Lahat,Sumatera Selatan. 31419

0731322071

[lapaslahat.com](http://lapaslahat.com)

Kementerian Hukum dan Hak Asasi Manusia / Sekretariat Jenderal / KANWIL

KEMENTERIAN HUKUM DAN HAM RI SUMATERA SELATAN / Lembaga

20 Menit

Jadwal Kunjungan Pemasyarakatan Kelas IIA Lahat:

Senin - Kamis : (09.00 s.d 11.00) dan (13.00 s.d 14.00)

Sabtu : (09.00 s.d 11.00)

### Biaya / Tarif

Tidak dipungut biaya

### Produk Pelayanan

1. Terselenggaranya kunjungan kepada WBP

### Pengaduan Layanan

Pengujung telah mengisi survey kepuasan konsumen dengan menyertakan identitas jelas, keluhan serta alasan