



UPT Pusat Kesehatan Masyarakat Bades

Jl. Gondoroso, Danurejo, Gondoroso, Pasirian, Kabupaten Lumajang, Jawa Timur 67372

67372 085649958043

<https://pkmbades.dinkesp2kb.lumajangkab.go.id>

Pemerintah Kab. Lumajang / Dinas Kesehatan, Pengendalian Penduduk dan

Pemeriksaan Kesehatan Umum

Keluarga Berencana / UPT Pusat Kesehatan Masyarakat Bades

No. SK :

Persyaratan

1. Membawa kartu identitas/KTP
2. Membawa Askes/BPJS/KIS bagi peserta JKN
3. Membawa kartu berobat bagi pasien yang sudah terdaftar di Puskesmas
4. Membawa berkas rekam medik dari loket pendaftaran

Sistem, Mekanisme dan Prosedur

UPT Pusat Kesehatan Masyarakat Bades

Jl. Gondoruso, Danurejo, Gondoruso, Pasirian, Kabupaten Lumajang, Jawa Timur 67372

67372 085649958043

<https://pkmbades.dinkesp2kb.lumajangkab.go.id>

Pemerintah Kab. Lumajang / Dinas Kesehatan, Pengendalian Penduduk dan

Keluarga Berencana / UPT Pusat Kesehatan Masyarakat Bades

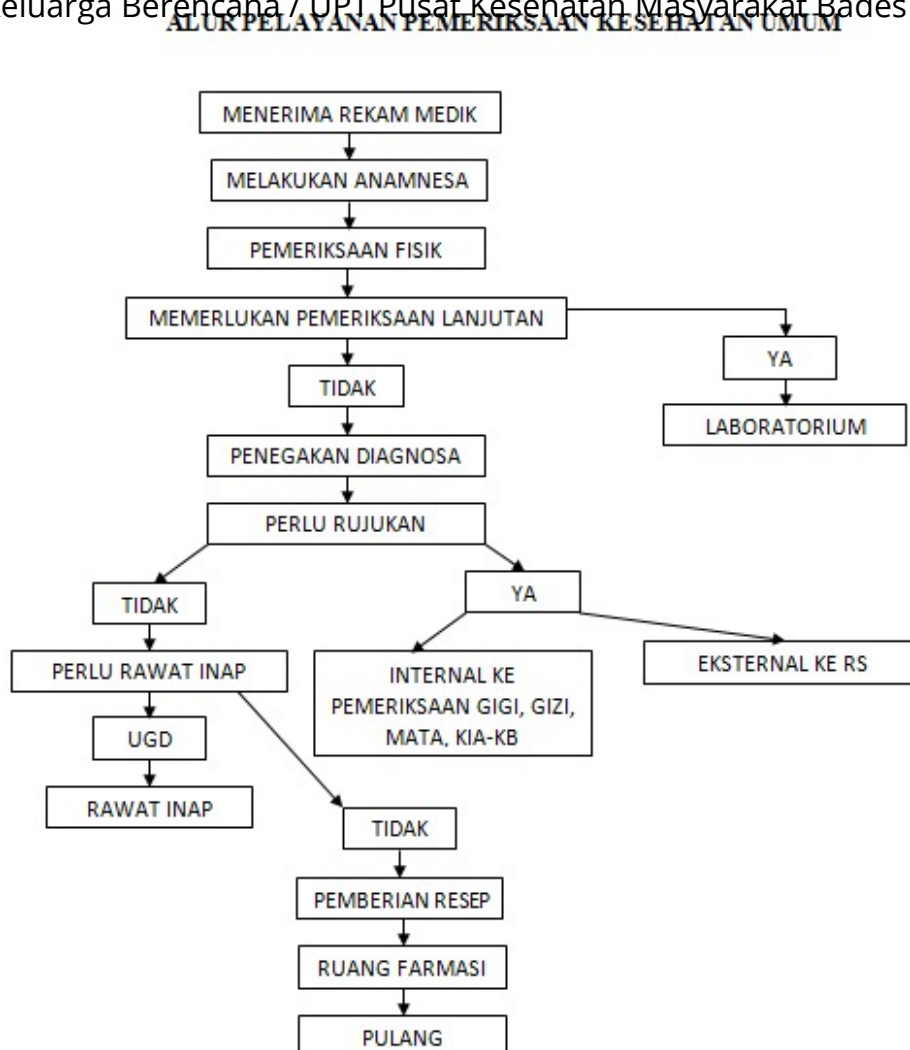

1. Pasien datang ke Puskesmas
2. Petugas menerima rekam medik pasien
3. Petugas melakukan anamnesa dan pemeriksaan fisik
4. Jika memerlukan pemeriksaan lanjutan, pasien diberi pengantar dan dikirim ke laboratorium, jika tidak maka langsung dilakukan penegakan diagnosa.
5. Jika memerlukan rujukan, maka dilakukan rujukan internal ke pemeriksaan KIA-KB, gigi, gizi, klinik sanitasi, penyehat tradisional atau eksternal ke rumah sakit.
6. Jika tidak memerlukan rujukan, dinilai apakah pasien perlu rawat inap. Jika perlu maka pasien dikirim ke UGD untuk selanjutnya ke rawat inap.
7. Jika tidak perlu rawat inap, maka pasien diberikan resep, menuju ke ruang farmasi dan pulang

UPT Pusat Kesehatan Masyarakat Bades

Jl. Gondoruso, Danurejo, Gondoruso, Pasirian, Kabupaten Lumajang, Jawa Timur 67372

67372 085649958043

<https://pkmbades.dinkesp2kb.lumajangkab.go.id>



Pemerintah Kab. Lumajang / Dinas Kesehatan, Pengendalian Penduduk dan

Waktu Penyelesaian

Keluarga Berencana / UPT Pusat Kesehatan Masyarakat Bades

15 Menit

Waktu pelayanan tergantung jenis tindakan medis yang dilakukan

Biaya / Tarif

15000

Lima Belas Ribu Rupiah

1. Pasien umum : tarif sesuai dengan Peraturan Bupati Lumajang nomor 22 tahun 2021
2. Pasien JKN : tarif sesuai dengan Peraturan Bupati Lumajang nomor 64 tahun 2018 tentang Pembebasan Tarif Retribusi Pelayanan Kesehatan Dasar di Puskesmas

Produk Pelayanan

1. Pelayanan Kesehatan

Pengaduan Layanan

Email : pkm.bades11@gmail.com

Telepon : 085649958043

Instagram : [puskesmasbades](#)

Facebook : [Puskesmas Bades](#)