

DINAS PEKERJAAN UMUM DAN PERUMAHAN RAKYAT

Jalan A. Yani No. 09 Komplek Pemda Tanggamus 35384 081373052805

www.pupr.tanggamus.co.id

Pemerintah Kab. Tanggamus / DINAS PEKERJAAN UMUM DAN PERUMAHAN RAKYAT

Operasional Dan Pemeliharaan Jaringan Irigasi

No. SK :

Persyaratan

1. - Proposal Pengajuan yang di tanda tangani oleh Kepala Pekon dan diketahui oleh Camat setempat - Laporan kondisi irigasi dari pengamat - Laporan masyarakat

Sistem, Mekanisme dan Prosedur

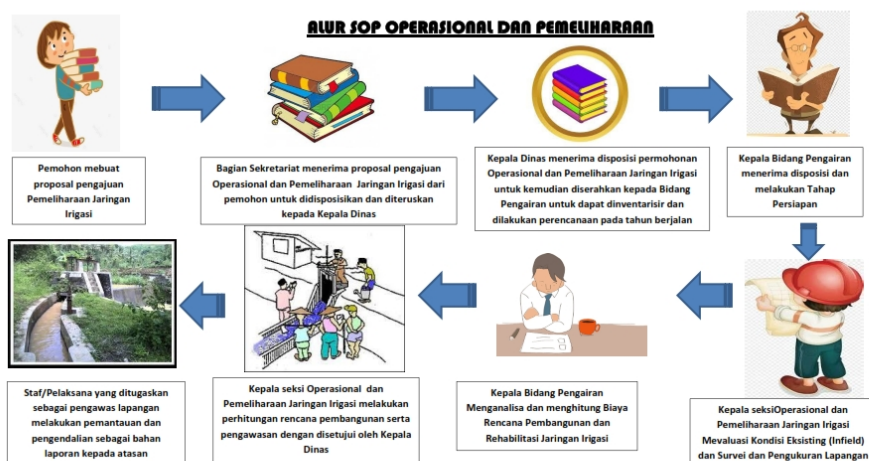

1. - Pemohon membuat proposal pengajuan Rehabilitasi Jaringan Irigasi - Bagian Sekretariat menerima proposal pengajuan pemeliharaan jaringan irigasi dari pemohon untuk didisposisikan dan diteruskan kepada Kepala Dinas - Kepala Dinas menerima disposisi permohonan Pemeliharaan Jaringan Irigasi untuk kemudian diserahkan kepada Bidang Pengairan untuk dapat diinventarisir dan Surat Pemberitahuan Ke Dinas - Kepala Dinas menerima disposisi permohonan Pemeliharaan Jaringan irigasi untuk kemudian diserahkan kepada Bidang Pengairan untuk dapat diinventarisir dan dilakukan perencanaan pada tahun berjalan - Kepala seksi OP Mevaluasi Kondisi Eksisting (Infield) dan Survei dan Pengukuran Lapangan - Kepala Bidang Pengairan Menganalisa dan menghitung Biaya Rencana Pembangunan Operasi dan Pemeliharaan - Kepala seksi Operasi dan Pemeliharaan Jaringan irigasi melakukan perhitungan rencana pembangunan serta pengawasan dengan disetujui oleh Kepala Dinas - Staf/Pelaksana yang ditugaskan sebagai pengawas lapangan melakukan pemantauan dan pengendalian sebagai bahan laporan kepada atasan



DINAS PEKERJAAN UMUM DAN PERUMAHAN RAKYAT

Jalan A. Yani No. 09 Komplek Pemda Tanggamus 35384 081373052805

www.pupr.tanggamus.co.id

Pemerintah Kab. Tanggamus / DINAS PEKERJAAN UMUM DAN PERUMAHAN RAKYAT

Waktu Penyelesaian

12 Bulan

- Pemrograman : 90 Hari
- Perencanaan : 90 Hari
- Pelaksanaan : 180 Hari

Biaya / Tarif

Tidak dipungut biaya

Produk Pelayanan

1. Operasi dan Pemeliharaan Jaringan Irigasi

Pengaduan Layanan

Kotak pengaduan, whatsapp, dan Telephone